

第36回 柏崎商工会議所 会頭杯 会員ゴルフ大会のご案内

恒例の「柏崎商工会議所 会頭杯 会員ゴルフ大会」を下記のとおり開催いたします。
 会員相互の親睦を図る機会として、多くの皆様からご参加いただきたくご案内申し上げます。
 この機会に是非とも振るってご参加くださいますよう、お願い申し上げます。

記



1. 日 時 9月12日(土) 7時30分 第1組スタート
2. 会 場 柏崎カントリークラブ (佐渡・米山・弥彦 各コース)
3. 募 集 30組(120名)
4. 参 加 費 5,000円(表彰・懇親会費含む) ☆当日プレー費と合わせて徴収いたします。
 ※表彰・懇親会をご欠席の場合でも参加費は同額とさせていただきます。
5. プレー費 ビジター:13,840円 メンバー:8,340円 (カートフィー込み)
 ※食事割引(1,000円)、ドリンク割引(700円)
 ※キャディーはご用意できません。
 ※優待券等、他のサービス券は使用できませんのでご注意ください。
6. 表彰・懇親 時間:18時00分より(順位賞他多数用意) 会場:柏崎商工会議所 5階 大研修室
7. 申込締切 8月17日(月)
8. 申込先 下記申込書に必要事項をご記入し、事務局までお申し込み下さい。
 【事務局】柏崎商工会議所 総務課 TEL:22-3161 FAX:22-3570
9. 賞品協賛 大会ご参加の皆様にご賞品のご協賛をお願いしています。賞品をご提供いただける場合は、申込書の備考欄の「賞品を提供する」の欄に○をご記入ください。
 ※なお、当所役員・議員の皆様には別途ご依頼をさせていただきます。
10. その他
 - ・組合せ、スタート時間は、主催者にご一任いただきます。
 - ・なお、4名1組でプレーをご希望の場合は、申込書の該当欄に○をご記入下さい。
 また、ハンデの合計は100以内でお願いします。
 - ・部会対抗戦については、各部会上位5名で競います。5名に満たない部会が発生した場合、他の部会との混成となりますので、予めご理解願います。
 - ・大会日間近のキャンセルは、各種発注準備の都合上、参加費をお返しできませんので、ご了承下さい。

第36回 柏崎商工会議所 会員ゴルフ大会 参加申込書

事業所名					
連絡担当	役職:	氏名:		TEL:	
	連絡先 E-mail:				
氏名	生年月日	HD	事業所役職	備考	
				同組希望	
				賞品を提供	



上記2次元コードからも入力できます。

令和8年7月吉日

柏崎商工会議所 会員各位

高大産官連携協議会
会長 西川正男

高大産官連携協議会ご登録のご案内

人口減少や若者の市外流出が進み、高校・大学の定員割れや企業の人手不足などが深刻化しています。このままでは、地域産業のみならず、教育の維持にも影響が及ぶことが懸念されています。こうした課題に対応するため、高校・大学・柏崎商工会議所・柏崎市が連携し、「高大産官連携協議会」を設立いたしました。

本協議会では、学生や保護者に対し、地元企業の魅力や多様なキャリアの可能性を伝えることで、将来の地域産業を担う人材の育成と定着を目指しています。登録企業の皆様には、高校・大学との連携事業や企業説明会、学校からの相談案件などの情報を随時ご案内いたします。各事業のご案内時に参加を判断いただけます。

企業、学校、行政がそれぞれの立場で知恵と力を持ち寄り、若者が「柏崎で学び、働き、暮らしたい」と思える地域づくりを進めてまいります。多くの企業の皆様からのご登録をお待ちしております。

【令和8年度事業予定】

1. 工業高校・産大附属高校・新潟産業大学・新潟工科大学の校長・学長・進路担当者との意見交換
2. 柏崎工業高校内合同企業説明会(6月実施)
3. 高校生進路応援冊子との連携および高校PTA総会での保護者向け周知
4. 高校・大学出前授業受付および派遣

※参考:高大産官連携事業が取り上げられました。「UXテレビまるどりup!放映」→



【登録企業様のメリット】

- ・学生や保護者に自社を知っていただく機会につながります
- ・学校との継続的な関係性構築により、企業見学・講話、インターンシップ等の機会につながります
- ・高校・大学から協議会に相談いただいた企業紹介依頼や講話依頼等の情報を優先的に受け取れます

【年会費】

- ・年会費 10,000円

高校・大学との連携事業や学生・保護者向け情報発信、勉強会等の運営費として活用させていただきます。

【事業所登録】・・・メールでご登録をお願いいたします。事業案内やご連絡は登録メール宛に行います。

事業所名		役職	
メール		氏名	

【問合せ先】:柏崎商工会議所 担当 田邊・徳永

TEL:0257-22-3161 FAX:0257-22-3570 MAIL:soudan@kashiwazakicci.or.jp

生命共済

ご加入のおすすめ



業務上・業務外を問わず
24時間保障



剰余金があれば
配当金



医師の
診査が不要



商工会議所独自の
給付制度

入院給付金付災害割増特約・ガン重点保障型生活習慣病一時金特約付 定期保険(団体型)
+ 柏崎商工会議所独自の給付制度【見舞金・祝金(品)制度】

6大生活習慣病入院一時金
ガン入院一時金・ガン先進医療一時金

健康増進に役立つ付帯サービス
健診機関紹介・禁煙外来紹介など

税法上のお取扱い

法人の場合 役員、従業員のために負担した掛金は『**全額損金**』に算入でき、その掛金は役員・従業員の所得税の対象にもなりません。(法基通9-3-5)(所基通36-31の2)

個人事業主の場合 従業員のために負担した掛金は『**全額必要経費**』に算入でき、その掛金は従業員の所得税の対象にもなりません。(直審3-8)(所基通36-31-の2)

記載の税務においてのお取扱いは一般的なお取扱いをご案内しているものであり、実際のお取扱いとは異なる場合があります。また、このお取扱いは将来変更される可能性があります。個別の税務などについて、詳しくは、所轄の税務署などに必ずご確認ください。

保障内容例 (1口加入 15~60歳の場合；掛金 800円/月)

■不慮の事故により死亡したとき
死亡保険金(主契約)+災害保険金

250万円

■上記以外の事由により死亡したとき
死亡保険金(主契約)

50万円

■不慮の事故により1日以上入院をしたとき
入院給付金 1日につき2,000円

■会議所独自の給付制度

病気による入院見舞金 5,000円

事故による通院見舞金 5,000円

結婚・出産祝金 5,000円



剰余金があれば配当も！！

一年毎に収支計算し、剰余金が生じた場合に
契約者に配当金としてお返しいたします。

《月額掛金》 ※掛金には保険料のほか、運営費が含まれています。

保険年齢	性別	1口	2口	3口	4口	5口
15歳 ～60歳	男性	800円	1,600円	2,400円	3,200円	4,000円
	女性					
61歳 ～65歳	男性	1,211円	2,422円	3,633円	4,844円	6,055円
	女性	888円	1,776円	2,664円	3,552円	4,440円
66歳 ～70歳	男性	1,560円	令和6年12月より、加入できる年齢上限が 70歳→75歳に引き上げになりました。			
	女性	1,013円				
71歳	男性	1,857円				
	女性	1,206円				
72歳	男性	1,977円				
	女性	1,283円				
73歳	男性	2,152円				
	女性	1,379円				
74歳	男性	2,343円				
	女性	1,482円				
75歳	男性	2,554円				
	女性	1,591円				

掛金は更新日(毎年12月1日)の年齢に応じて上記の通りとなります。なお、中途加入者の年齢計算基準日も更新日(毎年12月1日)となります。(年齢は満年齢で計算し、1年未満の端数は、6ヵ月を超えるものについては切り上げて1年とし、6ヵ月以下のものは切り捨てます。)

ご加入にあたってはパンフレット、重要事項説明書(契約概要・注意喚起情報)を必ずご確認ください。

【定期保険(団体型)引受保険会社】

アクサ生命保険株式会社 〒108-8020 東京都港区白金1-17-3 TEL:03-6737-7777

【取扱店】

アクサ生命保険株式会社柏崎営業所 〒945-0051 柏崎市東本町1-2-16 TEL:0257-21-0644

詳しい資料・説明をご希望の場合は、下欄にご記入の上 FAXまたはメールにてご連絡ください。

柏崎商工会議所 共済担当 行 (FAX:0257-22-3570 メール: soudan@kashiwazakicci.or.jp)

柏崎商工会議所生命共済制度について下記事項に○をつけてください。

- ・ 内容を詳しく聞きたい
- ・ 既に加入済だが追加・増額をしたい
- ・ 加入申込をしたい
- ・ 資料を届けてほしい



事業所名			
所在地			
電話		担当者名	

【個人情報の利用目的】

- ◆ 柏崎商工会議所は、ご記入いただきました情報を共済制度等福利厚生サービスの実施運営及び案内に使用します。
- ◆ アクサ生命保険株式会社は、お客様の個人情報を次のような目的のために利用させていただきます。
- ※ 関連会社・提携を含む各種商品・サービスのご案内・提供・ご契約の維持管理
- ※ アクサ生命の業務に関する情報提供・運用管理、商品・サービスの充実 ※ その他の保険に関する関連・付随する業務

柏崎商工会議所

小規模企業振興委員のご紹介

商工会議所では、各地区・業界に小規模企業振興委員を委嘱させていただいております。小規模企業振興委員は、会員事業所の身近な相談相手としてお困りごとなどをお聞きし、商工会議所の経営指導員や専門相談員への橋渡しを行うなど、会員のみなさまと当所をつなぐ重要な役割を担っていただいております。

柏崎の小規模事業者と商工会議所をつなぐパイプ役



経営のお困りごとは
商工会議所がトコトン応援・サポートいたします。
商工会議所、またはお近くの振興委員へご相談ください。

柏崎商工会議所 中小企業相談所

〒945-0051 新潟県柏崎市東本町1-2-16

TEL0257-22-3161 FAX0257-22-3570 E-mail: soudan@kashiwazakicci.or.jp

柏崎商工会議所 小規模企業振興委員

自分の好きなコトや自己紹介など振興委員のみなさんの一言コメントとともに紹介します。

駅周辺・本町地区

阿部 瑞枝

侷ポヌール

東本町 1-8-48-1
TEL 22-0504
<https://www.porter-bonheur.jp/>



今できる事を精一杯やる!!

植木 秀実

パティオ

駅前 2-3-11
TEL 22-3277



イーストウッドのポンチョがイメージシンボルです。お好きなポスターを持ってきていただければ、きれいな木製パネルに仕上げます。

小田 剛志

株いろはや製餡所

東本町 1-2-31
TEL 22-3090
<https://irohaya-anan.com/>



新しいジムで心機一転!

片山 紀子

Hang in there

東本町 1-15-5
柏崎ショッピングモールフォンジェ 1F
TEL 47-7581



好きなモノ。長男の奏でるギター。次男の描くイラスト。そして娘の笑った顔。

鴨下 謙一

侷かもした

東本町 1-11-36
TEL 22-2333



バイクに乗る事が好きで、色々な所に行きたいと思えます。

佐藤 円香

Angelo-

鏡町 1-32
TEL 070-3125-6399



元ギタリスト、現ベーシストとしてバンド活動中! 別荘にてイベント企画しています。

竹田 豊和

アザミデザイン

東本町 2-5-24 2F
TEL 090-2237-9237
<https://azamidesign.com/>



デザイン、Web、写真・動画撮影編集(ドローン空撮も承ります)印刷ならお任せください。

四谷・比角・ 北斗町周辺地区

木村 亮太

株キムラ・テクニクス

北斗町 6-45
TEL 23-2488



柏崎に戻ってきて間もないですが、活動を通して柏崎を盛り上げていきたいです。

西方 万紀子

Eclat

藤元町 5-21
TEL 090-4834-1701



心と身体からアプローチすることで、あなたの魅力を引き出し、未来を豊かにするお手伝いをしています。全身トリートメント、講座など随時開催しています!

間島 博英

間島行政書士事務所

豊町 1-78
TEL 38-9029
<http://majima-office.com/>



人生は砂時計のようなもの。1日1日を大切に全力で生きていこうと思います。

増田 恵子

侷年頭屋茶舗

藤元町 29-31
TEL 22-2293



手作りの小物を作って、お店に飾っています。どんな物があるか? さがしてみてください。

町田 浩

株町田設備工業

四谷 1-12-18
TEL 41-5961



今年は山登りにチャレンジしたい!!

室岡 常夫

クリーンテック

四谷 1-14-33 ハイム丸田 104
TEL 21-8136



山歩き、登山が好きです。

諏訪町周辺地区

杵淵 隆英

株キネフチ商会

大和町 9-36
TEL 23-2390
<https://kinefuchi.com/>



お腹周りが気になり始めたので、朝晴れた日には、1時間くらい自転車に乗り始めました。鳥のさえずりを聞きながら走っていると何となく力が湧いてきます。

徳間 淳二

トクマ時計店

諏訪町 11-41
TEL 22-4553
<http://park14.wakwak.com/~tokuma/>



弊店は1級技能検定における国内唯一の眼鏡での「1級眼鏡作成技能士」を取得し、数々の難しい眼鏡を作成しています。

半田・長峰町・ 茨目周辺地区

春日 勇一

侷春日電気

岩上 8-29
TEL 22-3835



令和6年度から振興委員になりました。よろしくお願いたします。

若月 広明

(有)アークテック

茨目 1813-4
TEL 23-1503



AI の時代がやってきました。日々格闘です！小ロット印刷ご相談ください。

中村 優希

Green Box

両田尻
TEL 070-7499-7000



何事も全力で取り組みたいです。よろしく願いいたします。

松波・荒浜地区

若林 奈穂子

今井商店

茨目 1-9-28
TEL 23-0211
<https://kanbutuya-imai.com>



えご（こんにやくは冬季のみ）の製造を始めて2年がたちました。一人製造作業は体力勝負！毎日少しの筋トレを続けていきます。

堀 秀樹

(有)文盛堂印刷所

下田尻 1306-4
TEL 24-2360
<https://bunseido.jp>



ひとつひとつ一期一会を捉え丁寧に取り組む。

荻原 達哉

(有)リミット

松波 4-11-39
TEL 22-0201
<https://limit55.jimdofree.com/>



毎年新しい事にチャレンジして行きます。

田尻・安田地区

柳 良一

柳商事

上田尻 3568-2
TEL 24-7062



振興委員となり2年目です。バイクでツーリングやキャンプに出かけています。

牧口 幸嗣

松波商事株

松波 2-3-25
TEL 23-5580



余裕をもって仕事以外の事も取り組みたいです。

阿部 茂樹

旅館 安田館

安田 1724-3
TEL 22-4326
<https://www.yasudakan.com>



安田駅前で旅館を営んでいます。

中通・西中通地区

上条・高田地区

小林 勇一

小林建工

上田尻 813-1
TEL 24-3755
<https://kkenko.com/>



今年で4年目になります。小規模企業振興委員として、様々な方と出会い、成長できたと思います。今年も地域の活動に積極的に参加していきたいです。

阿邊 直人

棚辺製材所

善地 926
TEL 28-2217



有志 2 名と一緒に kitchen MOCO MOCO というキッチンカーをやっています。

飯塚 政雄

八幡開発株

横山 440-1
TEL 22-3357
<http://www.hatiman.jp>



令和8年4月、旧ビデオ1跡に、遊びと学びのひろば「にわニワ」をオープンしました。

田原 好弘

クリアカット

上田尻 1042-1
TEL 21-7273



今年も「柏崎美人」のお手伝い。

川合 秀幸

(有)開成工業

土合 562-1
TEL 22-6880
<https://kaiseikg.com>



「健康、真面目、努力」和の精神のもと、社会に貢献する人財を育成する。

猪爪 照男

猪爪農機

宮之窪 3390-21
TEL 29-2466



起きて働く果報者。健康が一番です。

徳間 純一

硝子工房クラフト・ユー

上田尻 951-26
TEL 21-4287



一年一年の積み重ね。チャンスを逃さず頑張ります。

高橋 達也

セブンイレブン柏崎豊田橋店

山本 946-2
TEL 22-7833



厳しい外部環境変化だからこそ、笑顔の接客に徹して明るいお店作りを目指します。

飯塚 庄一

飯塚酒店

新道 4681
TEL 22-4412



本年度も仕事とゴルフがんばります。

田塚・北鯖石地区

小池 潤

小池印刷株式会社

藤井 1413-11
TEL 24-6950
<http://printkoike.com/>



今年は、何か一つ新しいコト・モノにチャレンジしたい!

阪田 裕幸

トラストループ

大字与板 1377
TEL 27-2391



今年もチャレンジ!!

水地 学

旬水地 割烹みずち

柳橋町 2-14
TEL 22-2455



皆様に、もっと私や店のことを知っていただきたいので、これまで以上に色々な場面に顔を出していこうと考えております。

長原 直樹

旬長原ペイント

藤井 1209-3
TEL 22-0312



時間がある時に体力作りに励んでいます!

中澤 和貴

株式会社中澤電工

善根 1691-1
TEL 27-2334



今年度もよろしくお願いたします。

番神・東の輪・鯨波・米山周辺地区

橋崎 誠

橋崎工業株式会社

田塚 3-4-4
TEL 23-1525



製缶・レーザー加工のことなら、なんなりとご相談下さい。宜しくお願いします。

新橋・柳橋・穂波町周辺地区

荒木 文子

gallery tanne

谷根 3179
TEL 35-7922
Facebook @gallerytanne



選暦の年なのでテーマカラーは赤です!!

矢川 範子

美容室ラヴィ

新田畑 1-24
TEL 21-3884
<https://ravie.info/>



ひとり親の支援も始めました!!

瀬下 真人

瀬下司法書士事務所

関町 3-33
TEL 41-6020
<http://www.sejimo.jp/>



今年度も引き続き、なじょだね編集委員を務めます。よろしくお願いたします。今年度は体力の維持・向上をめざし、5月の柏崎潮風マラソン、10月の柏崎マラソン、鯖石ロードレースに参加する予定です!

黒崎 朝子

海辺のキッチン倶楽部もく

笠島 810-1
TEL 31-1023
<https://www.kisnet.or.jp/~kasasimamoku/>



海辺のキッチン倶楽部もくは、今年10年目になりました。

中鯖石・南鯖石地区

伊藤 茂

旬伊藤電機

森近 253-2
TEL 27-2017



越後敬神會でいろいろな祭りに参加して神輿を担いでます。

奈良澤 正美

フルベール新橋

新橋 13-13
TEL 22-2245



柏崎で初のフリースクール「CLAST」を応援しています。未来を生きる子供達が明るく過ごせますように!

中村 時朗

ファッション・ケア清海社

東の輪町 3-7
TEL 23-6660
<http://seikaisha.net/>



毎日、我が家から見える日本海を眺めています。

二口 将信

居酒屋 信

関町 2-29
TEL 22-3241



車、バイク、自転車 タイヤのついている物が大好きです。

広川 久美子

旅館広川屋

東の輪町 3-35
TEL 22-6092



数値を気にしながらも、ご飯も晩酌も必要以上に、そして甘い物にもつつい手が出る「私」です。

令和8(2026)年度
KASHIWAZAKI発

1 優秀賞・参加賞あり
どの団体にも優秀賞のチャンス!
取組内容で表彰されるかも?
抽選で特別参加賞のチャンスも♪

仲間と一緒に、やるなら今!

健康づくり宣言



参加チーム 大募集

令和7(2025)年度は
38団体
691人が参加!

取組期間：令和8(2026)年
9月1日～10月31日まで
2か月間

応募条件：職場の5人以上の
グループ(有志も可)

▼申込フォームはこちら



申込期間：7月1日(水)～8月19日(水)

要申込

参加者限定の
特典チケット配布中!

健康づくり宣言に参加するチームには...

♪宣言期間中に使えるチケットを配布♪

運動普及キャンペーンとして、柏崎市総合体育館と柏崎アクアパークで使える
チケットを希望するチームへ配布します!

チケットを活用して運動を目標に取り組んでみませんか?



詳細はコチラ ↑

さらに!

企業対抗ウオー^{キング}王が健康づくり宣言期間中に開催されます!

健康づくり宣言にあわせて参加してみませんか?

期間：8月31日(月)～9月13日(日) 申込締切：8月25日(火)まで



←詳細・お申込みはコチラ

【お問い合わせ先】
柏崎市スポーツ振興課
電話：0257-20-7010

主催：柏崎市 協力団体：公益財団法人かしわざき振興財団

お申し込み・お問い合わせ先 柏崎市元気館 健康推進課 健康増進係
〒945-0061 新潟県柏崎市栄町18-26 mail: k-zoushin@city.kashiwazaki.lg.jp
電話：0257-20-4213 FAX：0257-22-1077

健康づくり宣言の
詳しくはコチラ →



柏崎市元気館
柏崎市福祉保健部健康推進課健康増進係宛
(FAX : 0257-22-1077)

企業・事業所向け「健康づくり宣言」申込書

下記のとおり、企業・事業所向け健康づくり宣言事業への参加を申し込みます。

企業・事業所名	※係や課などの部署での応募の場合は、係名や課名もご記入ください。 ※有志で申し込まれる場合は、グループ名または「有志」とご記入ください。	
連絡先	住所：〒 _____ 柏崎市	
	所属： 担当者名： 電話番号： メールアドレス：	
参加予定人数	_____ 人	
参加特典チケット (運動普及キャンペーン) について	参加特典チケットの希望 <input type="checkbox"/> 希望する ※枚数は最大参加予定人数分まで <input type="checkbox"/> 希望なし チケットの詳細はコチラ⇒	
	チケットの種類 柏崎市総合体育館で使えるチケット <input type="checkbox"/> トレーニングルームID 登録料無料チケット (_____ 枚) <input type="checkbox"/> ワンデイレッスン(1回分) お試しチケット (_____ 枚) 柏崎アクアパークで使えるチケット <input type="checkbox"/> InBody測定(1回分) 無料チケット (_____ 枚) <input type="checkbox"/> 水中お散歩教室(1回分) お試しチケット (_____ 枚)	
本事業をどのように して知りましたか?	市ホームページ ・ 広報かしわざき ・ その他 (_____)	
備考		

申し込み先 柏崎市元気館_柏崎市福祉保健部健康推進課健康増進係 神田
FAX : 0257-22-1077 TEL : 0257-20-4213
Mail : k-zoushin@city.kashiwazaki.lg.jp

経営管理者向け

攻めの経営レポート作成講座

～ 自社の強みを認識し、“稼ぐ力”を高める3回連続講座 ～

事前セミナー開催決定！

知的資産経営の基礎と
その活用方法をご紹介します

8/21(金)

14:00～16:00

会場:朱鷺メッセ小会議室 306・307
(新潟市中央区万代島6-1)

- 募集定員 : 30名
- 参加費 : 無料

セミナー
申込締切
8/17(月)

あなたの会社が
顧客から選ばれている理由とは？

その答えはあなたの会社の持つ“魅力”(顧客価値)であり、それが「知的資産※」そのものです。

厳しいビジネス環境の今こそ、会社の強みやその源泉となる「知的資産」を見える化し、魅せる化することにより、会社の新たな“魅力”を創造しましょう！

※知的資産とは？

「知的資産」とは、人材、技術、組織力、顧客とのネットワーク、ブランド等の目に見えない資産のことで、企業の競争力の源泉となるものです。

3回シリーズの連続講座で、知的資産の言語化や可視化など
知的資産を活用した経営手法への取り組みをバックアップ

事前セミナーと講座の
セット受講が
お勧めです！

第1回 9/24 (木) ▶ 自社の魅力(経営資源)についての理解

第2回 10/15 (木) ▶ 現在の「バリューチェーン」の特徴、
将来を見据えた「バリューチェーン」のありたい姿

【第1回、第2回の取り組みを踏まえ、WEBによる個別対話での掘り下げ】

第3回 11/26 (木) ▶ 自社の魅力を活かす「攻めの経営レポート」を完成

※各回で事前課題を予定しています

《時間》13:30～17:00 《会場》NICO会議室(新潟市中央区万代島5-1万代島ビル10階) (各回共通)

●募集定員:10社(1社2名まで参加可)先着順

●募集対象:

- ・新潟県内に本社を有する中小企業の経営者、経営幹部及び後継者
- ・当講座の全日程に参加できる方で、にいがた産業創造機構と講師に対し、講座内での制作物や経営情報を開示・共有できる方

●参加費 : 無料

講座 申込締切

9/4(金)

お申込はQRコードから



(公財)にいがた産業創造機構 産業創造グループ 伴走支援チーム
TEL 025-384-0460 E-mail bansou@nico.or.jp

この講座では、皆さんが営む事業について

沿革

内部環境・バリューチェーン

外部環境

夢

の4つのテーマに沿って、自社を改めて見つめていきます。

この機会に、自社が置かれている現状を再認識し、
自社の強み・魅力を振り返り、実現させたい夢を整理します。
講座中は、講師やNICO職員が、
皆様との対話を通じてサポートします。

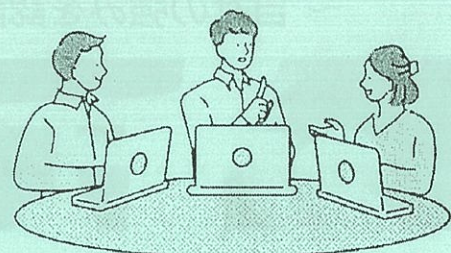

また、講座終了後には、
講座にて作成したレポートのブラッシュアップや、
決められたアクションプランの実行を
NICOがフォローアップします。

こんな方におススメ！

- ・経営を継ぎ、これからの進むべき方向性をしっかり考えて、社員に認識を共有したい。
- ・自社が選ばれる理由を再整理し、ステークホルダーだけでなく、未来の採用候補者にも発信したい。
- ・変化が求められる時代に、現状に甘んじることなく、自社の未来を切り拓くビジョンを考えたい。

講師プロフィール



大山 雅己 (おおやま まさみ)

合同会社ゆわく 代表社員

1987年 三井信託銀行(現 三井住友信託銀行)入行
事業会社業務等を経て事業再生・事業再編・事業承継支援等に從事

2007年 同行退職

2008年 ジュピター・コンサルティング株式会社設立 代表取締役就任
中小企業基盤整備機構 事業承継コーディネーター就任(～2021年3月)

2016年 日本証券アナリスト協会PB資格試験委員就任

2018年 合同会社ゆわく設立 代表社員就任

2019年 千葉商科大学大学院客員教授就任(内部統制、CSR・企業倫理、計数管理)

知的資産経営を活かした中小企業支援や地域金融機関に対するアドバイスに取り組んでいる。著書に『対話力ですすめる事業性評価がよくわかる本』(2017年経済法令研究会)ほか多数。

今こそ省エネ投資のチャンス！

【主催】 一般社団法人
環境共創イニシアチブ

省エネ・非化石転換 補助金の活用説明会 のご案内

「省エネに取り組みたいが、何から手をつければいいのか」 ——

「どの補助金が自社に合うのかわからない」 ——

そんなお悩みを持ちではありませんか？省エネ・非化石転換補助金は設備投資を補助し、省エネルギーの取組みを支援する事業です。本説明会では、当該補助金について申請タイプや補助率、申請から補助金入金までの流れを具体的に説明いたします。エネルギーコスト削減のチャンスを逃したくない皆さまのご参加をお待ちしております。



補助金を活用し

未来につながる

設備投資を！

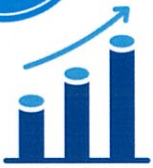

生産性UP!



コスト削減



環境配慮で
企業価値向上



人手不足対策



品質の安定・
向上

まずは 説明会に参加して詳しく知りましょう！

省エネ・非化石転換補助金の活用説明会

- ・日程 2026年7月17日(金)
- ・時間 14:00～15:00
- ・会場 柏崎商工会議所 5階 会議室
〒945-0051 柏崎市東本町1-2-16

参加無料

申込不要

質疑応答

※駐車可能台数に限りがございますので、あらかじめご了承ください。

※定員を設けておりますが、定員を超えた場合でも可能な限りご参加いただけるよう調整いたします。

**補助金活用には「予算上限」「締切」があります！
＼ 動くななら今です！ ／**

対象補助金 / 令和7年度補正予算

・省エネ・非化石転換補助金

(省エネルギー投資促進支援事業費補助金 / 省エネルギー投資促進・需要構造転換支援事業費補助金)

・中小企業等エネルギー利用最適化推進事業費 (地域エネルギー利用最適化・省エネルギー診断拡充事業)

お問合せ TEL

03-5579-2412

(受付: 10:00 ~ 16:00)

※土日祝・5/1~6・8/10~14 除く

DX関連 2コース、最新の技術を実務に適用する方法！

コース名/ 生成AIの活用

ビジネス現場での具体的活用、AIとの協業を学びます！

★こんな方におすすめします★

- ・生成AIを使ってみたい・何に使えるか知りたい方
- ・生成AIを実務に使いたいが、セキュリティ等に不安がある方

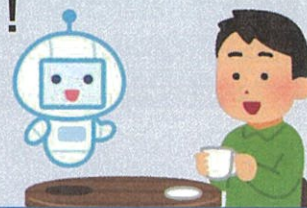

9/3 (木)

受講料3,300円(税込)

時間	9:30～16:30
場所	新潟職業能力開発促進センター(長岡市住吉3丁目1-1)
定員	20名(最少催行人数6名) ※切8/5(水)

講師：野元 伸一郎 さん
 実施機関：日本能率協会コンサルティング株式会社

【講師プロフィール】

- ・みらい株式会社シニア・ディレクター
- ・生産管理・品質管理、設計品質向上、技術経営通信、医療機器、輸送機器等部課長研修等の指導実績多数
- ・豊富な経験・圧倒的な情報量でAI・DX関連で評価が高い



講習内容

ノートPC、タブレット、スマホ等お持ちください
 WiFi環境は当センターが用意いたします。

1. 生成AIの概要
 - ・生成AIの仕組み・リスクと現実的な対策など
 - 【演習】実際に使ってみる・良い質問の仕方は？
2. 生成AIの活用事例と今後の展望
 - ・部門別事例・生成AIを使った業務改善
 - 【演習】メール文作成・議事録要約など

※内容は変わる場合があります

コース名/ 経理業務の効率化につながるDXの実践

経理業務DX化に向けた手法を理解し、システムの導入方法を学びます！

★こんな方におすすめします★

- ・経理業務の効率化・ペーパーレス化や自動化を実現したい方
- ・経営判断用データの多様化・リアルタイム化を図りたい方



9/16 (水)

受講料3,300円(税込)

時間	9:30～16:30
場所	新潟職業能力開発促進センター(長岡市住吉3丁目1-1)
定員	20名(最少催行人数6名) ※切8/18(火)

講師：杉山 岳文 さん
 実施機関：合同会社産業経営研究所

【講師プロフィール】

- ・中小企業診断士
- ・大手IT会社系の情報サービス企業でDXによる新ビジネス創出を担当
- ・新規事業開発、マネジメント、営業、事業運営、Web・ITの活用分野等で企業支援多数
- ・業務のDX化とそのプロセス・推進に係る講習が人気



講習内容

1. 経理業務の現状と課題
 - ・企業の経理業務の課題
 - 【演習】グループワーク：経理業務の問題抽出
2. 業務を改善する手法と手順
 - ・経理業務課題の整理と対処アプローチ
 - ・効率的な業務プロセスへの推進方法
 - 【演習】グループワーク：業務の流れの可視化
3. ツール・システムの導入(DXの実践)
 - ・経理DXを実現するサービス・クラウドサービス
 - ・システムの導入プロセス

※内容は変わる場合があります

申込方法：裏面の受講申込書に必要事項をご記入の上、FAXまたはメールにてお申込み下さい。

主催：独立行政法人 高齢・障害・求職者雇用支援機構新潟支部
 ポリテクセンター新潟 生産性向上人材育成支援センター
 お問い合わせ/TEL：0258-33-2455 E-mail：niigata-seisan@jeed.go.jp



- ・132-029 生成AIの活用(9/3)長岡
- ・130-030 経理業務の効率化につながるDXの実践(9/16)長岡

※お申込みをいただいた2営業日以内に当センターより受領確認のお電話を入れさせていただきます。
電話がない場合は恐れ入りますが、電話・メール等でご確認いただきますようお願いいたします。

生産性向上支援訓練受講申込書

独立行政法人高齢・障害・求職者雇用支援機構新潟支部
新潟職業能力開発促進センター所長 殿

令和 年 月 日

次の訓練について、訓練内容と受講要件を確認の上、受講を申し込みます。

法人(企業)名				事業所名			
TEL				FAX			
所在地	〒						
企業規模 (該当に✓)	<input type="checkbox"/> A 1~29人	<input type="checkbox"/> B 30~99人	<input type="checkbox"/> C 100~299人	<input type="checkbox"/> D 300~499人	<input type="checkbox"/> E 500~999人	<input type="checkbox"/> F 1000人~	
産業分類	産業分類は、以下の20種のうち該当するものを1つ選んでください。 A 農業、林業 B 漁業 C 鉱業、採石業、砂利採取業 D 建設業 E 製造業 F 電気・ガス・熱供給・水道業 G 情報通信業 H 運輸業、郵便業 I 卸売業、小売業 J 金融業、保険業 K 不動産業、物品賃貸 L 学術研究、専門・技術サービス業 M 宿泊業、飲食サービス業 N 生活関連サービス業、娯楽業 O 教育、学習支援業 P 医療、福祉 Q 複合サービス事業 R サービス業 S 公務 T 分類不能の産業						
申込担当者	氏名			部署			
	TEL			E-mail			
訓練情報入手先(該当に☑)	<input type="checkbox"/> 商工会議所会報チラシ <input type="checkbox"/> ポリテクDM <input type="checkbox"/> ポリテクHP <input type="checkbox"/> その他()						

コース番号/コース名 (希望コースに☑)	受講者氏名	ふりがな	性別 (任意)	生年月日 (西暦/月/日)	就業状況(※1) (該当に✓)
(例)☑ 002-001 生産現場の問題解決	幕張 太郎	まくはり たろう		2026/4/1	<input checked="" type="checkbox"/> 正社員
(例)☐ 048-002 ものづくりの仕事のしくみと生産性向上					<input type="checkbox"/> 非正規雇用 <input type="checkbox"/> その他(自営業等)
<input type="checkbox"/> 132-029 生成AIの活用					<input type="checkbox"/> 正社員 <input type="checkbox"/> 非正規雇用 <input type="checkbox"/> その他(自営業等)
<input type="checkbox"/> 130-030 経理業務の効率化につながるDXの実践					<input type="checkbox"/> 正社員 <input type="checkbox"/> 非正規雇用 <input type="checkbox"/> その他(自営業等)
<input type="checkbox"/> 132-029 生成AIの活用					<input type="checkbox"/> 正社員 <input type="checkbox"/> 非正規雇用 <input type="checkbox"/> その他(自営業等)
<input type="checkbox"/> 130-030 経理業務の効率化につながるDXの実践					<input type="checkbox"/> 正社員 <input type="checkbox"/> 非正規雇用 <input type="checkbox"/> その他(自営業等)
<input type="checkbox"/> 132-029 生成AIの活用					<input type="checkbox"/> 正社員 <input type="checkbox"/> 非正規雇用 <input type="checkbox"/> その他(自営業等)
<input type="checkbox"/> 130-030 経理業務の効率化につながるDXの実践					<input type="checkbox"/> 正社員 <input type="checkbox"/> 非正規雇用 <input type="checkbox"/> その他(自営業等)
<input type="checkbox"/> 132-029 生成AIの活用					<input type="checkbox"/> 正社員 <input type="checkbox"/> 非正規雇用 <input type="checkbox"/> その他(自営業等)
<input type="checkbox"/> 130-030 経理業務の効率化につながるDXの実践					<input type="checkbox"/> 正社員 <input type="checkbox"/> 非正規雇用 <input type="checkbox"/> その他(自営業等)

※1 受講者の方の就業状況を選択してください。なお、非正規雇用とは、パート、アルバイト、契約社員などが該当しますが、様々な呼称があるため、貴社の判断で差し支えありません。

※お申込みの前に、下記の事項をご確認ください。

- 個人での受講はできません。企業(事業主)からの指示による申込みに限ります。
- 実施機関(訓練実施を担当する企業)の関係会社(親会社、子会社、関連会社等)の方は受講できません。
- 事業取組団体、事業取組団体が再委託した実施機関、これらの関係会社(親会社、子会社、関連会社等)の方は受講できません。
- 本申込書が当センターに到着後、申込担当者様に受講料支払い手続き等についてご連絡いたします。
- 受講申込をキャンセルする場合は、当センターに連絡の上、速やかに「受講取消届」をFAXにてお送りください。訓練開始日の2週間前(具体的な期日は請求書に記載)までに届出がない場合、キャンセル料として受講料の全額をお支払い頂きますので、ご注意ください。
- 最少催行人数を設定している訓練コースにあっては、受講申込者数が最少催行人数に達しない場合、訓練が中止又は延期されますので、あらかじめご了承ください。
- 訓練実施状況の確認等のため、訓練中に写真撮影を行う場合がありますので、あらかじめご了承ください。
- 受講者を変更又は追加したい場合は、当センターに連絡の上、指示に従って手続を行ってください。
- 電子メール又はFAXの送り間違いには十分ご注意ください。

【当機構の保有個人情報保護方針、利用目的】

- (1) 独立行政法人高齢・障害・求職者雇用支援機構は「個人情報の保護に関する法律」(平成15年法律第57号)を遵守し、保有個人情報を適切に管理し、個人の権利利益を保護いたします。
- (2) ご記入いただいた個人情報については、訓練の実施に関する事務処理(訓練実施機関への提供、本訓練に関する各種連絡、本訓練終了後のアンケート送付等)及び業務統計に使用されるものであり、それ以外に使用することはありません。

株式会社FOVAテック

新潟営業所
新潟市中央区上沼 714-1
TEL:025-280-0171

長岡事務所
長岡市西津町 3802-7
TEL : 0258-21-3250

小型自律搬送ロボット

カチャカプロ

kachaka Pro

工場内物流を低コストで自動化



コンパクトなボディ

- ・ 最小550mm幅の通路の走行が可能です。
- ・ 既存の搬送ロボットでは稼働できなかった狭路での稼働や、人の往来の邪魔をせずに走行します。

100万円以下で

AMRが導入できます

FAXの場合

資料
請求



025-280-0172

御社名

電話番号

部署・ご氏名

メールアドレス

リモートをご希望の場合は、メールアドレスをご記入ください。ミーティングコードをお送りします。

驚きの低価格
100万円以下で導入可能

ガイドレス走行
磁気テープ・マーカーは不要



自動ドッキング
複数の台車を1機で管理

製品特徴



スマホアプリとボタンで簡単設定・操作

- ・ スマホアプリのガイドに従っていただくことで、特別なインテグレーションやプログラミングの知識が必要なく、即日稼働いただけます。
- ・ その後は、**ボタンを押すだけで搬送**することができます。

API公開

カチャカAPIを使うことで、工場内の外部機器や上位システムと連携した動きを実現できます。

SLAM方式採用

マーカーや磁気テープの設置は不要です。工場内のレイアウト変更や稼働場所の変更にも柔軟に対応できます。

柔軟なカスタマイズ性

カチャカは棚と分離結合できるドッキング機構を採用しており、棚をカスタマイズすることで用途は広がります。

可搬重量30kg

棚重量を含めて、30kgまでの搬送が可能。半導体や樹脂部品等の搬送に適しています。

自動充電機能搭載

タスクが終了したら、自動で充電器に戻る機能により、バッテリー切れを未然防止します。

安心の保証

万が一品質不良による故障が生じた場合は交換機を翌営業日に発送します。

FOVA Tech.

ocus on Value, Always Adapting

お問い合わせ先メールアドレス

dh-shin-niigata@fova-tech.co.jp

