

申請書の提出後、事務局にメール送信が必要です

ビジネスモデル
再構築枠

令和8年度ビジネス変革応援補助金

～米国関税措置・エネルギー・原材料価格高騰の影響を受けている県内中小企業等の
ビジネス変革に向けた取組を応援します！

米国関税措置・エネルギー・原材料価格の高騰など、産業構造や社会構造の変化に対応するために
行う事業再構築に向けた取組を支援します。

概要 (補助事業の詳細について、必ず申請要領でご確認の上、申請をお願いします。)

補助対象者	○ 県内中小企業であり、下記の売上減少要件に該当する事業者	
	<table border="1"><tr><td>売上減少要件</td><td>エネルギー・原材料価格高騰による経済社会活動の変化により、2022年1月以降の任意の1か月の売上高、粗利益、付加価値額のいずれかが、2019年～2021年の同月と比較して5%以上減少していること</td></tr></table>	売上減少要件
売上減少要件	エネルギー・原材料価格高騰による経済社会活動の変化により、2022年1月以降の任意の1か月の売上高、粗利益、付加価値額のいずれかが、2019年～2021年の同月と比較して5%以上減少していること	
	○ パートナーシップ構築宣言に登録していること	
補助対象事業	○ 新たな商品・サービスの開発や新たな販売・提供方法への転換等の取組により、新市場進出、新分野展開、事業・業種転換、事業再編や国内回帰の事業再構築に資する取組であること	
	○ 商工会又は商工会議所による相談・助言等の支援を受けながら取り組む事業であること。 ※補助対象経費の合計が50万円未満の取組は補助対象外です。 ※申請する事業と同一の事業や機械装置等について、国及び県の他の補助金との併用はできません。 ※他の枠との同時申請はできません。	
補助率	2/3以内	
補助額	33万3千円～100万円	
補助対象経費	機械装置等費、開発費、展示会等出展費、広報費、外注費	
申請受付期間	令和8年4月15日(水)～令和8年6月12日(金) ※商工団体へ申請書の提出後、事務局へのメール送信が必要です。 申請は事務局へのメールの到着順で受付し、予算額に達した場合は受付を締切ります。	
申請書提出先	最寄りの商工会・商工会議所もしくは県(ビジネス変革応援補助金事務局)	



申請に関する新潟県HP

～ こんな事業が対象です ～

- マンションを営む事業者が、テレワークスペースに改装してオフィス機器を導入(新市場進出)
- 日本料理店が、焼肉店を新たに開業(事業転換)
- レンタカー事業を営む事業者が、新たに貸切ペンションを経営し、レンタカー事業と組み合わせた宿泊プラン提供(業種転換)

～ 対象とならない事業 ～

新たな商品・サービスの開発や新たな販売・提供方法への転換等を伴わない取組

例：企業内部の業務効率化を図るためのテレワーク導入 など

※ 県ホームページに申請要領やQ&A、申請書記載例などを掲載していますので、そちらも併せて御確認ください。

お問い合わせ

【補助金全般について】

ビジネス変革応援補助金 事務局 0570-783736 (ナビダイヤル)

〒950-0082 新潟市中央区東万代町1-30 新潟第一生命ビルディング3階 株式会社JTBN新潟支店内

【事業計画について】 最寄りの商工会・商工会議所

申請書の提出後、事務局にメール送信が必要です

DX対応枠

令和8年度ビジネス変革応援補助金

～米国関税措置・エネルギー・原材料価格高騰の影響を受けている県内中小企業等の
ビジネス変革に向けた取組を応援します！

米国関税措置・エネルギー・原材料価格の高騰など、産業構造や社会構造の変化に対応するために行うDXに関する取組を支援します。

概要 (補助事業の詳細について、必ず申請要領でご確認の上、申請をお願いします。)

補助対象者	○ 県内中小企業であり、下記の売上減少要件に該当する事業者	
	<table border="1"><tr><td>売上減少要件</td><td>エネルギー・原材料価格高騰による経済社会活動の変化により、2022年1月以降の任意の1か月の売上高、粗利益、付加価値額のいずれかが、2019年～2021年の同月と比較して5%（付加価値額の場合は10%）以上減少していること</td></tr></table>	売上減少要件
売上減少要件	エネルギー・原材料価格高騰による経済社会活動の変化により、2022年1月以降の任意の1か月の売上高、粗利益、付加価値額のいずれかが、2019年～2021年の同月と比較して5%（付加価値額の場合は10%）以上減少していること	
補助対象事業	○ パートナーシップ構築宣言に登録していること	
	○ DXに資する製品・サービスの開発やデジタル技術を活用した生産プロセス・サービス提供方法の改善等の新たな取組 ○ 商工会又は商工会議所による相談・助言等の支援を受けながら取り組む事業であること。 ※補助対象経費の合計が50万円未満の取組は補助対象外です。 ※申請する事業と同一の事業や機械装置等について、国及び県の他の補助金との併用はできません。 ※他の枠との同時申請はできません。	
補助率	2/3以内	
補助額	33万3千円～100万円	
補助対象経費	機械装置等費、開発費、展示会等出展費、広報費、外注費	
申請受付期間	令和8年4月15日（水）～令和8年6月12日（金） ※商工団体へ申請書の提出後、事務局へのメール送信が必要です。 申請は事務局へのメールの到着順で受付し、予算額に達した場合は受付を締切ります。	
申請書提出先	最寄りの商工会・商工会議所もしくは県（ビジネス変革応援補助金事務局）	



申請に関する新潟県HP

～ こんな事業が対象です ～

- 新たなDXの取組としてヨガ教室をオンラインで開催
- 新たなDXの取組としてECサイトを開設しオンライン販売を開始
- 製造現場において目視の品質検査から機械検査へ移行
- 新たに管理システムを導入し、予約・在庫管理業務を効率化
- ドローンを活用した物流サービスを新たに開始

～ 対象とならない事業 ～

生産プロセス・サービス提供方法の改善等を伴わない単なる設備、機器の購入・更新
例：自動券売機や釣り銭機の導入、PC単独の購入、ソフトウェアのバージョンアップなど

※ 県ホームページに申請要領やQ&A、申請書記載例などを掲載していますので、そちらも併せて御確認ください。

お問い合わせ

【補助金全般について】

ビジネス変革応援補助金 事務局 0570-783736 (ナビダイヤル)

〒950-0082 新潟市中央区東万代町1-30 新潟第一生命ビルディング3階 株式会社JTBN新潟支店内

【事業計画について】 最寄りの商工会・商工会議所

申請書の提出後、事務局にメール送信が必要です

生産性向上枠

令和8年度ビジネス変革応援補助金

～米国関税措置・エネルギー・原材料価格高騰の影響を受けている県内中小企業等の
ビジネス変革に向けた取組を応援します！

米国関税措置・エネルギー・原材料価格の高騰など、産業構造や社会構造の変化に対応
するために行う省人化・省力化に関する取組を支援します。

概要 (補助事業の詳細について、必ず申請要領でご確認の上、申請をお願いします。)

補助対象者	○ 県内中小企業であり、下記の売上減少要件に該当する事業者	
	<table border="1"><tr><td>売上減少要件</td><td>エネルギー・原材料価格高騰による経済社会活動の変化により、2022年1月以降の任意の1か月の売上高、粗利益、付加価値額のいずれかが、2019年～2021年の同月と比較して5% (付加価値額の場合は10%) 以上減少していること</td></tr></table>	売上減少要件
売上減少要件	エネルギー・原材料価格高騰による経済社会活動の変化により、2022年1月以降の任意の1か月の売上高、粗利益、付加価値額のいずれかが、2019年～2021年の同月と比較して5% (付加価値額の場合は10%) 以上減少していること	
補助対象事業	○ パートナースhip構築宣言に登録していること	
	○ 製品・サービスの生産・提供プロセスにおいて人による作業に依存する業務を機械・システムで代替することなどにより、省人化・省力化を図る取組であること ○ 商工会又は商工会議所による相談・助言等の支援を受けながら取り組む事業であること。 ※補助対象経費の合計が50万円未満の取組は補助対象外です。 ※申請する事業と同一の事業や機械装置等について、国及び県の他の補助金との併用はできません。 ※他の枠との同時申請はできません。	
補助率	1/2以内	
補助額	25万円～100万円	
補助対象経費	機械装置等費、開発費、広報費、外注費	
申請受付期間	令和8年4月15日(水)～令和8年6月12日(金) ※商工団体へ申請書の提出後、事務局へのメール送信が必要です。 申請は事務局へのメールの到着順で受付し、予算額に達した場合は受付を締切ります。	
申請書提出先	最寄りの商工会・商工会議所もしくは県(ビジネス変革応援補助金事務局)	



申請に関する新潟県HP

～ こんな事業が対象です ～

- 手作業で行っている焼菓子製造を焼成機で代替
→ 製造工程において省人化を図り、手の空いた人員を営業活動に注力させる。
- 工場内の複数の作業エリアに点在する生産機械の配置を見直し、より効率的な生産ラインを形成
→ 作業エリアごとに配置していた現場監視員を減らすとともに、新商品の企画開発部門を増員
- 飲食店において自動券売機を導入
→ 従業員による注文受付を廃止し、配膳等に専念させることで回転率を高め、売上増加を図る。

～ 対象とならない事業 ～

- ・既に機械・システムで処理している業務において、生産効率等の高い新たな機械・システムに入れ替えるもの
- ・省人化・省力化を図った結果として、余剰となった人員を解雇するもの
※ 人手不足により事業活動に支障が生じていたり、新たな商品開発・サービス提供を行う余力がない事業者を支援するものであって、人員整理を目的とした取組は対象となりません。

※ 県ホームページに申請要領やQ&A、申請書記載例などを掲載していますので、そちらも併せて御確認ください。

お問い合わせ

【補助金全般について】

ビジネス変革応援補助金 事務局 0570-783736 (ナビダイヤル)

〒950-0082 新潟市中央区東万代町1-30 新潟第一生命ビルディング3階 株式会社JTBN新潟支店内

【事業計画について】 最寄りの商工会・商工会議所

時代にあわせて社内体制も変える！

育児対応 実務セミナー

2026. 6.3 水

13:30~15:00
会場: 柏崎商工会議所
5F 大研修室

定員: 50名
対象: 中小・小規模事業者
受講料: 無料 (会員・非会員問わず)



令和7年に改正された育児・介護休業法。「対応事項が多くて不安」「現場の理解が得られるか心配」という声を多くいただきます。しかし、この改正への真摯な対応こそが、従業員のエンゲージメントを高め、採用力を強化する最大の武器になります。本セミナーでは、育児・介護休業法改正についての概要と、法改正に合わせた職場の取り組みについて解説します。制度理解の先にある「人が辞めない職場づくり」を、一緒に学びませんか？

講師 関本 誠 氏



ブレイン総合社会保険労務士事務所 代表
社会保険労務士・行政書士

民間企業3社にて、約9年の人事労務部門での職務(労務管理・採用・研修等)を経験した後、平成20年に社会保険労務士事務所を設立し、起業する。起業後は、各企業での労使間のコミュニケーション不足を起因とする労務諸問題の解決に従事する。なかでも「ハラスメント問題」については早期から積極的に取り組み、様々な解決策を提起する。コロナ前の「空前の人手不足」と言われる時代に直面し、求人広告に多くの費用を投じる手法にあえて逆行し、コストを掛けず「ハローワーク求人だけで34人の応募」を実現する等、多くの企業から好評を得ている。

主催 柏崎商工会議所

内容

■ 育児・介護休業法改正の概要

1. 「異次元の少子化対策」を背景とした法改正
2. 「復職するより、休んでいた方がトク」にさせないための法改正
3. 男性の育児取得が進む！産後パパ育児とは

■ 法改正に合わせた職場の取り組み

柔軟な働き方への対応

1. 育児時短就業給付について
2. 両立支援等助成金の活用
3. くるみん認定について

■ マタハラのない職場づくり

1. マタハラ防止4つのポイント
2. 休業制度の意義理解と情報共有の大切 他

お申込み 裏面の申込書よりお申込みください

お問い合わせ

柏崎商工会議所 中小企業相談所 担当 / 亀尾・徳永
☎0257-22-3161 soudan@kashiwazakicci.or.jp

申込書にご記入のうえ、FAXもしくはメールにてお申込みください。

柏崎商工会議所 中小企業相談所 行

FAX : 0257-22-3570

MAIL: soudan@kashiwazakicci.or.jp

育休対応実務セミナー (6/3) 申込書

申込日

年 月 日

事業所名		
TEL	- 番号 : 員宝 -	
FAX	- -	
参加者	所属・役職	
	氏名	
参加者	所属・役職	
	氏名	

※ご記入いただいた個人情報は、上記の利用目的のみに使用し、第三者に提供することはありません。

生命共済

ご加入のおすすめ



業務上・業務外を問わず
24時間保障



剰余金があれば
配当金



医師の
診査が不要



商工会議所独自の
給付制度

入院給付金付災害割増特約・ガン重点保障型生活習慣病一時金特約付 定期保険(団体型)
+ 柏崎商工会議所独自の給付制度【見舞金・祝金(品)制度】

6大生活習慣病入院一時金
ガン入院一時金・ガン先進医療一時金

健康増進に役立つ付帯サービス
健診機関紹介・禁煙外来紹介など

税法上のお取扱い

法人の場合 役員、従業員のために負担した掛金は『**全額損金**』に算入でき、その掛金は役員・従業員の所得税の対象にもなりません。(法基通9-3-5)(所基通36-31の2)

個人事業主の場合 従業員のために負担した掛金は『**全額必要経費**』に算入でき、その掛金は従業員の所得税の対象にもなりません。(直審3-8)(所基通36-31-の2)

記載の税務においてのお取扱いは一般的なお取扱いをご案内しているものであり、実際のお取扱いとは異なる場合があります。また、このお取扱いは将来変更される可能性があります。個別の税務などについて、詳しくは、所轄の税務署などに必ずご確認ください。

保障内容例 (1口加入 15~60歳の場合； 掛金 800円/月)

■不慮の事故により死亡したとき
死亡保険金(主契約)+災害保険金

250万円

■上記以外の事由により死亡したとき
死亡保険金(主契約)

50万円

■不慮の事故により1日以上入院をしたとき
入院給付金 1日につき2,000円

■会議所独自の給付制度

病気による入院見舞金 5,000円

事故による通院見舞金 5,000円

結婚・出産祝金 5,000円



剰余金があれば配当も！！

一年毎に収支計算し、剰余金が生じた場合に
契約者に配当金としてお返しいたします。

《月額掛金》 ※掛金には保険料のほか、運営費が含まれています。

保険年齢	性別	1口	2口	3口	4口	5口
15歳 ~60歳	男性	800円	1,600円	2,400円	3,200円	4,000円
	女性					
61歳 ~65歳	男性	1,211円	2,422円	3,633円	4,844円	6,055円
	女性	888円	1,776円	2,664円	3,552円	4,440円
66歳 ~70歳	男性	1,560円	令和6年12月より、加入できる年齢上限が 70歳→75歳に引き上げになりました。			
	女性	1,013円				
71歳	男性	1,857円				
	女性	1,206円				
72歳	男性	1,977円				
	女性	1,283円				
73歳	男性	2,152円				
	女性	1,379円				
74歳	男性	2,343円				
	女性	1,482円				
75歳	男性	2,554円				
	女性	1,591円				

掛金は更新日(毎年12月1日)の年齢に応じて上記の通りとなります。なお、中途加入者の年齢計算基準日も更新日(毎年12月1日)となります。(年齢は満年齢で計算し、1年未満の端数は、6ヵ月を超えるものについては切り上げて1年とし、6ヵ月以下のものは切り捨てます。)

ご加入にあたってはパンフレット、重要事項説明書(契約概要・注意喚起情報)を必ずご確認ください。

【定期保険(団体型)引受保険会社】

アクサ生命保険株式会社 〒108-8020 東京都港区白金1-17-3 TEL:03-6737-7777

【取扱店】

アクサ生命保険株式会社柏崎営業所 〒945-0051 柏崎市東本町1-2-16 TEL:0257-21-0644

詳しい資料・説明をご希望の場合は、下欄にご記入の上 FAXまたはメールにてご連絡ください。

柏崎商工会議所 共済担当 行 (FAX:0257-22-3570 メール: soudan@kashiwazakicci.or.jp)

柏崎商工会議所生命共済制度について下記事項に○をつけてください。

- ・ 内容を詳しく聞きたい
- ・ 加入申込をしたい
- ・ 既に参加済だが追加・増額をしたい
- ・ 資料を届けてほしい



事業所名			
所在地			
電話		担当者名	

【個人情報の利用目的】

◆柏崎商工会議所は、ご記入いただきました情報を共済制度等福利厚生サービスの実施運営及び案内に使用します。

◆アクサ生命保険株式会社は、お客様の個人情報を次のような目的のために利用させていただきます。

※関連会社・提携を含む各種商品・サービスのご案内・提供・ご契約の維持管理

※アクサ生命の業務に関する情報提供・運用管理、商品・サービスの充実 ※その他の保険に関する関連・付随する業務

加入すると

お得な

小規模企業共済のすすめ

ゆとりある老後のために自助努力。将来年金だけでは不安という方。



Q. 小規模企業共済に加入していますか？

裏面へ

A. 入っています

A. 入っていません

安心 安全 国がつくった経営者のための退職金制度です。

こんな制度です…

- 昭和40年に「小規模企業共済法」に基づき発足して以来、順調に普及
- 加入者数は約169万人、運用資産は約11.9兆円(R6年度末時点)
- 共済金支給額の平均は約1,144万円/人、支給総額は約6,041億円(R6年度実績)

加入対象者

制度に加入できる方は、個人事業主・共同経営者・会社等役員で、雇用されている従業員（正規雇用人）数によって判断されます。

小売・卸売・サービス業等
※旅館・娯楽業は除く

従業員

5人以下の企業



農林漁業・製造業・建設業
運送業・旅館業・娯楽業等

従業員

20人以下の企業



※ 従業員とは、個人事業主や会社役員、共同経営者（2人まで）及び家族従業員、パート従業員、アルバイト従業員などの臨時に期間を定めて雇い入れている者を除いた、正社員として雇用されている方を言います。

共済金A・Bの利回りは1.0%~1.5%

詳しくは裏面の「共済金の受け取り」をご覧ください

小規模企業共済のお得ポイント

ポイント

1 掛金は、全額所得控除

掛金は月額1,000円から7万円の範囲（500円単位）で自由に選べます。

払い込んだ掛金は、全額が「小規模企業共済等掛金控除」として所得控除の対象となります。（確定申告書の『小規模企業共済等掛金控除』にご記入ください）

所得から差し引	社会保険料控除	13																			
	小規模企業共済等掛金控除	14																			
	生命保険料控除	15																			
	地震保険料控除	16																			
	寡婦、ひとり親控除	17																			
	勤労学生、障害者控除	18																			
	配偶者（特別）控除	19																			
	扶養控除	20																			

ポイント

2 受取時も 税制メリット

- 共済金は、廃業や退職時のほか、65歳以上で180か月以上掛金を納付した方も受け取ることができます。
- 受け取りは、「一括」「分割」「一括と分割の併用」がある一方税制のメリットがあります。

一括受取 → 退職所得扱い

分割受取 → 公的年金等の雑所得扱い

ポイント

3 資金に困ったら…

事業資金に困った場合、掛金納付月数により、掛金の7割~9割の範囲内で貸付制度がご利用できます。

一般貸付制度 → 貸付利率 年 1.5%

Q. 小規模企業共済に加入していますか？

A. 入っています

A. 入っていません

表面へ



小規模企業共済のメリット（掛金の所得控除など）を
実感している皆様へ **お得な** 情報



共同経営者も加入できる！（個人事業主の方）

個人事業主1人のほかに、共同経営者は、条件を満たせば2人まで加入できます。配偶者や後継者が該当する場合があります。

他の役員も加入できる！（法人役員の方）

現在、加入している役員のほか、商業・法人登記簿謄本（登記事項証明書）に役員として登記があれば、会社等の役員として加入できます。



しかも加入時の年齢制限なし！

60歳を過ぎても、現役で仕事をしていれば本共済に加入できます（年齢制限なし）。

共済金の受け取り（満期・満額はありません。下表の共済事由が発生した時点で共済金をお受け取りできます。）

■共済事由

	A共済事由	B共済事由
個人事業主	◎個人事業の廃止など	◎老齢給付（180か月以上掛金を納付した65歳以上の方が請求）
共同経営者	◎個人事業主の廃業に伴う退任	
会社等の役員	◎会社等の解散など	◎老齢給付（同上） ◎会社等役員の疾病・負傷・65歳以上による退任 ◎会社等役員の死亡

共済金A・Bについて

- 共済事由が生じた時点で、掛金納付月数が6か月以上の場合にお受け取りいただけます。（6か月未満は、掛け捨てとなります）
- 共済事由が生じた時点で、掛金納付月数が36か月未満の場合は、掛金合計額と同額となります。
- 共済金Aの額は、概ね25年目までに共済事由が生じた場合は、掛金を約1.5%の率で複利運用した元利合計額となり、概ね25年目以降35年目までの間に共済事由が生じた場合は1.5%から1.0%に向けて段階的に低下し、35年目以降共済事由が生じた場合、概ね1.0%に見合ったものとなります。
- 共済金Bの額は、掛金を「**予定利率**」と**概ね同率の1.0%の率**で複利運用した元利合計額に見合ったものとなります。

■掛金納付年数に応じた共済金受取額と利回り（掛金月額1万円の場合）

掛金納付年数	掛金合計額	共済金A	共済金B
10年	1,200,000円	1,290,600円 (1.5%)	1,260,800円 (1.0%)
20年	2,400,000円	2,786,400円 (1.5%)	2,658,800円 (1.0%)
30年	3,600,000円	4,348,000円 (1.2%)	4,211,800円 (1.0%)

※（ ）は共済金の受取額に応じた利回り（複利運用した年利率）です。

※共済金A・Bの他に、準共済金・解約手当金があります。

※共済事由等の詳しい内容は、ホームページ等をご覧ください。

※「**予定利率**」は、経済情勢や金利水準等が大きく変化した場合には、将来取支見通し等に基づく検討がなされ、変更される場合があります。

オンラインで加入申込み受付中

加入後の一部手続きも**オンライン**で可能。
掛金払込証明書の電子交付、掛金月額の増額減額、住所等の変更 など

小規模企業共済制度の詳しい内容は

2次元コード又はホームページから
ご確認ください。

小規模共済

検索



資料請求につきましては、中小機構ホームページもしくはお電話で承っています。

Be a Great Small.
中小機構

小規模企業共済

小規模共済

検索

TEL 050-5541-7171
(共済相談室)

お問い合わせ・お申し込みは

柏崎商工会議所

「IT力」を身につけるITパスポート 講座のご案内

ストラテジ系（経営全般）
マネジメント系（IT管理）編

受講無料（テキスト代別）

- ☆ ITパスポートとは…
ITに対する基本的な知識を有していることを証明する国家資格です。
 - ☆ ITパスポート試験分野の学習を通じてITに関する基礎的な知識を学習します。
今回は、ストラテジ系（経営全般）、マネジメント系（IT管理）編です。
 - ◎ 今秋にはテクノロジー系（IT技術）編を開講する予定です。
- 以前、受講されたことがある方も申込可能です。

全5回オンライン開催

講義内容

各回 18:30～20:00

- 6/3 (水) 第1回
序章 ITパスポート試験の概要と効果的な学習方法
第1章 企業活動
- 6/10 (水) 第2回
第2章 法務
第3章 経営戦略マネジメント
- 6/17 (水) 第3回
第4章 技術戦略マネジメント
第5章 システム戦略
- 6/24 (水) 第4回
第6章 開発技術
第7章 プロジェクトマネジメント
- 7/1 (水) 第5回
第8章 サービスマネジメント
演習

実施形式

Zoomによるオンラインセミナー

講師

渡邊 壮一 准教授
IPA試験(AP, SC, DB, NW)保有
新潟工科大学 教育センター

講座費用

無料（テキスト代は別途かかります）

テキスト

各自用意

書籍名：
【令和8年度】
いちばんやさしいITパスポート
価格：1,815円(税込)
著者／編集：高橋 京介
ISBN978-4815638207

テキストの所持は、オンラインセミナーのテキストの使用許諾条件となっております。

必ず購入してください。

なお、入手が難しい場合は、下記の問い合わせ先へご連絡ください。

申込締切

5月29日（金）まで

その他

- ・ITパスポート試験の合格者に対して、その受験費用を助成する制度があります。詳細は右の2次元コードから御確認ください。
- ・受講後、受験状況をお聞きする場合があります。

申込み 問い合わせ先

柏崎市DX推進ラボ協議会事務局 高橋
(新潟工科大学 地域産学交流センター)
Tel:0257-22-8110 Fax:0257-22-8123
E-Mail : sangaku@adm.niit.ac.jp



申込フォーム



受験費用助成

令和8年度 DX人材養成講座

【Pythonプログラミング講座】

～ゼロから始める10回集中プログラム～

「プログラミングって難しそう…」そんな不安を抱えるあなたへ。この講座は、まったくの初心者でも安心して学べるように設計された、全10回のステップアップ式Python講座です。基礎文法の習得にとどまらず、学んだ知識を活かしてAIを活用したミニアプリ開発にもチャレンジ。実際に「動くもの」を作りながら、Pythonの基礎力とともに「自分で考えて作る力」を身につけていきます。プログラミングとAIの世界への第一歩を、私たちと一緒に踏み出してみませんか？

講座内容

【プログラム】

- 第1回 6月18日(木) Pythonの概要と開発環境の構築
- 第2回 7月2日(木) 基本文法とデータ型
- 第3回 7月16日(木) 制御構文
- 第4回 7月30日(木) 関数とスコープ
- 第5回 8月19日(水) リスト・ラプル・辞書・集合
- 第6回 9月3日(木) ファイル操作と例外処理
- 第7回 9月17日(木) オブジェクト指向プログラミング
- 第8回 10月1日(木) 標準ライブラリと外部ライブラリ
- 第9回 10月15日(木) 実践課題(1)ミニアプリ開発
- 第10回 10月29日(木) 実践課題(2)データ分析入門

【講師】 新潟工科大学
電子情報学系 佐藤 栄一 教授

【会場】 新潟工科大学(柏崎市藤橋1719)
A棟 会議・演習室(S101)

【時間】 18時30分～20時

【持ち物】 各自PCご持参ください。
難しい場合には、下記
問い合わせ先までお知らせください。

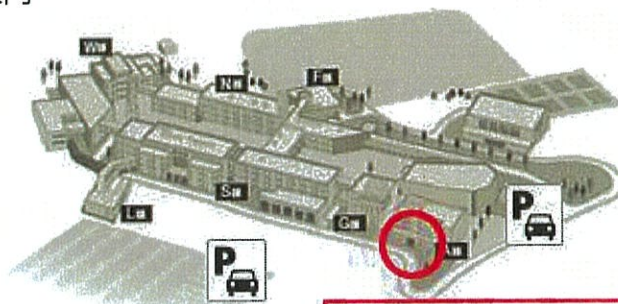

会場
A棟 地下1階 会議・演習室

定員 20名

講座費用 5,000円(後日、お支払方法お知らせします)

申込締切 6月15日(月)

申込方法 2次元コードからのお申込み、または、メールもしくはFAXに、
お名前・会社名・電話番号・メールアドレス・記載の上、下記の申込先まで送付ください。

申込先・問い合わせ

柏崎市DX推進ラボ協議会事務局
(新潟工科大学 地域産学交流センター) 高橋

TEL:0257-22-8110、FAX:0257-22-8123
E-Mail:sangaku@adm.niit.ac.jp





柏崎市は、**健康経営**の推進のため、

令和8(2026)年度版

～健康づくりを応援します～

従業員の皆さまの健康づくりに、ぜひご活用ください！

多くの事業所から
活用いただいています



各種がん検診・歯周病検診(口腔健診)は受けていますか？

お勤め先で受ける機会が無い場合は、市のがん検診・歯周病検診(口腔健診)を受けることができます。

従業員の皆様、そのご家族ともにご利用ください。

※検(健)診実施期間中は、いつでも申し込むことができます。元気館へご連絡ください。



からだスツキリ講座

専門職による**無料出張講座**

従業員の皆様が健康で元気に働き続けられるよう
目からウロコの情報をお届けします。

*講話内容の例は以下のとおり(昼休み、勤務終了後、土日、祝日も可)



【お申し込み前にはまずはお電話でお問合せください】

保健師

- A. 健診結果を「見ただけ」で終わらせない働き世代の健康管理
- B. 働き世代に多い「生活リズムの乱れ」対策
- C. こころを守る働き方のヒント
- D. 新社会人が身に付けたい！一生使える健康管理スキル



管理栄養士

- E. 働く人のために「ちょうどいい」食事法
- F. 「つい食べてしまう」を防ぐ食欲コントロール術
- G. 仕事の効率を高める食事
- H. 「忙しくても元気でいたい！」体調を壊さない食事法



理学療法士

- I. 腰痛予防の「コツ」かんたん体操と環境の工夫
- J. 仕事の合間にできる疲労回復ストレッチ
- K. からだ年齢チェック
- L. Inbody測定で知る！自分のからだの中身



歯科衛生士

- M. 忙しい働き世代のための口腔ケア対策
- N. 大人のむし歯予防！自分も家族も守る予防方法(体験付き)



かしわざき健康サポートカンパニー



登録企業募集中！
スポーツ振興課
0257-20-7010まで！

企業・事業所向け 健康づくり宣言

職場の仲間と一緒に健康づくりの**目標を宣言！**
仲間で応援し合いながら取り組むことで、
目標達成度が**グンと高くなる！**優秀団体の表彰も！
※期間は9～10月の2か月を予定。詳細はHPで。



健康づくりで**ポイント**
がたまる！

グッピーヘルス
ケアアプリ

協力店舗で
特典をゲット！



月曜休みの方におススメ！

メタボらず体操体験会 **メタボ改善の運動、体組成測定**

- ◆とき：毎月第4月曜日 9時30分～10時30分
- ◆ところ：健康管理センター *11月、12月、3月は第3月曜日



「いい歯の日(11/8)」に向けて、
家族で健口チェックしよう。
歯ブラシのプレゼントもあります

栄養相談会

健康的な食生活や栄養の取り方など

- ◆とき：毎月第4金曜日(10月は第5金曜日)
- ◆時間：①9時～10時 ②10時30分～11時30分
- ◆ところ：元気館



【要予約】

*からだスツキリ講座受講団体は講話終了後の相談も対応可能です！

運動相談会

メタボ改善や腰膝痛の運動方法など

歯科健康相談

歯や口の心配事に歯科医師が相談に応じます。

- ◆とき：11月5日(木) **【予約不要】**
- ◆受付時間：13時30分～15時30分
(時間内で随時受け付け)
- ◆ところ：健康管理センター



相談員による 心の健康相談

【来所は要予約・個別相談】

- ◆電話番号：0257-20-4214(地域保健係)
- ◆受付時間：月曜日～金曜日 8時30分～17時(祝日・年末年始除く)



問合せ先：柏崎市健康推進課**健康増進係**(栄町18-26**元気館**)

TEL 0257-20-4213 FAX 0257-22-1077



このポスターは、事務室や休憩室、更衣室など、職場への掲示に御協力をお願いします。

全国すべての
事業所・企業が
対象です。

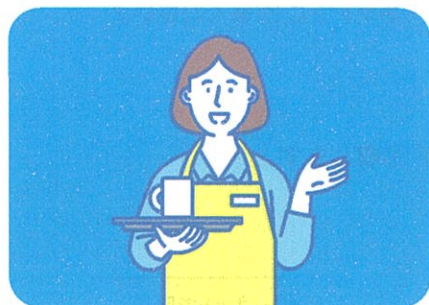

経済センサス

活動調査



調査へのご協力・ご回答よろしくお願いします。

経済センサス-活動調査は、全産業分野の売上（収入）や費用などを網羅的に把握し、我が国の経済構造の実態を全国及び地域別に明らかにすることにより、各種施策に必要な基礎資料を得ることを目的として実施します。



インターネット回答がおすすめです。

<https://www.e-census2026.go.jp/>

経済センサス2026

検索



総務省・経済産業省・都道府県・市区町村からのお知らせです。

経済センサス-活動調査

調査はどのように行われるの？

いつ調査するの？

調査期日 **令和8年6月1日現在**で行います。

どんなことを調査するの？

従業者数、事業の内容、売上金額、費用項目、事業別売上金額、本所・支所の別、など

どのように回答すればいいの？

企業の規模等によって、調査方法が異なります。

① 調査員調査 対象：支所等を有さない比較的小規模な事業所、個人経営の事業所など

令和8年4月にインターネット回答用の書類が郵送されます。インターネットでご回答ください。

インターネット未回答の事業所や、新たに把握した事業所には、調査員が紙の調査票を配布します。記入した紙の調査票は調査員が回収します。

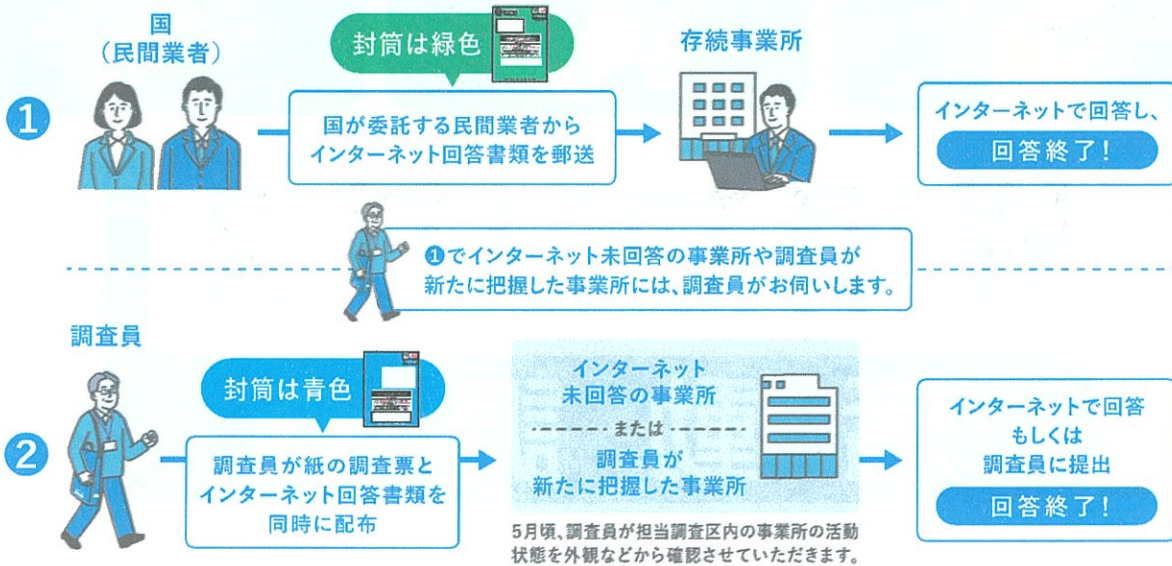

② 直轄調査 対象：支所等を有する企業の本社

インターネットでの回答を基本とし、令和8年5月頃に国(民間調査会社)からインターネット回答用の書類が郵送されます。インターネットでご回答ください。

※本調査実施のため毎年実施している「経済構造実態調査」は行いません。

ポリテクセンターの研修ですぐに使えるスキルを習得しよう！

コース名/ ものづくりの仕事のしくみと生産性向上

ものづくりの基礎からしっかり学べます！

★こんな方におすすめします★

- ・ものづくりに携わる入社1、2年目～中堅の従業員の方
- ・生産・品質管理・安全衛生など、ものづくりの基本を学びたい方



7/9 (木)

受講料 **3,300**円 (税込)

時間	9:30～16:30
場所	新潟職業能力開発促進センター(長岡市住吉3丁目1-1)
定員	20名(最少催行人数6名) ※切6/10(水)

講師：峰村 隆久さん
実施機関：日本能率協会コンサルティング株式会社

【講師プロフィール】

- ・造船メーカー出身
- ・製造業の業績・生産性向上のコンサルタントとして実績多数。
- ・品質管理・工程改善からナレッジマネジメント・組織企業風土改革まで確かな知識と経験に基づく指導が好評。



講習内容

- ものづくりの仕事の流れ
 - ・製造業の仕事の流れ
 - ・製品のライフサイクルなど
- ものづくり現場の課題
 - ・安全/環境と品質Q・コストC・納期D
 - ・生産性と3M/ムダ・ムリ・ムラ
- ものづくりに関する業務改善
 - ・習得すべき改善スキル(5S・レイアウト変更など)
 - ・業務改善の進め方/定着化

※内容は変わる場合があります

コース名/ 生産現場の問題解決

生産現場の問題を発見・解決できる知識・技能の習得をめざします！

★こんな方におすすめします★

- ・ものづくりに携わる入社2、3年目～中堅の従業員の方
- ・現場の問題発見・課題解決プロセスを体系的に学びたい方



7/22 (水)

受講料 **3,300**円 (税込)

時間	9:30～16:30
場所	新潟職業能力開発促進センター(長岡市住吉3丁目1-1)
定員	20名(最少催行人数6名) ※切6/23(火)

講師：仲村 健太さん
実施機関：合同会社 ヤオヨロズテック

【講師プロフィール】

- ・自動車メーカー出身
- ・中小企業大学校指導員等歴任
- ・業務改善・業務の自動化等多くの現場指導を重ねる。
- ・DXやIoTなどの新しい視点を加えた研修コンテンツには定評がある。



講習内容

- 生産活動の基本
 - ・製造業を取り巻く環境/起こる問題
- 現状分析とムダの発見【演習あり】
 - ・生産活動プロセスの見える化
 - ・業務改善/最適化へのプロセスのチェック方法
 - ・ムリ・ムダ・ムリの発見と排除
 - ・QC7つ道具の活用
- 生産現場の改善【演習あり】
 - ・改善活動の目標と結果検証とPDCAサイクル

※内容は変わる場合があります

申込方法：裏面の受講申込書に必要事項をご記入の上、FAXまたはメールにてお申込み下さい。

主催：独立行政法人 高齢・障害・求職者雇用支援機構新潟支部
ポリテクセンター新潟 生産性向上人材育成支援センター
お問い合わせ/TEL：0258-33-2455 E-mail：niigata-seisan@jeed.go.jp



- 048-011 ものづくりの仕事のしくみと生産性向上（7/9）長岡
- 002-012 生産現場の問題解決（7/22）長岡

※お申込みをいただいた2営業日以内に当センターより受領確認のお電話を入れさせていただきます。
電話がない場合は恐れ入りますが、電話・メール等でご確認いただきますようお願いいたします。

生産性向上支援訓練受講申込書

独立行政法人高齢・障害・求職者雇用支援機構新潟支部
新潟職業能力開発促進センター所長 殿

令和 年 月 日

次の訓練について、訓練内容と受講要件を確認の上、受講を申し込みます。

法人(企業)名		事業所名	
TEL		FAX	
所在地	〒		
企業規模 (該当に✓)	<input type="checkbox"/> A 1~29人	<input type="checkbox"/> B 30~99人	<input type="checkbox"/> C 100~299人
	<input type="checkbox"/> D 300~499人	<input type="checkbox"/> E 500~999人	<input type="checkbox"/> F 1000人~
産業分類	産業分類は、以下の20種のうち該当するものを1つ選んでください。 A 農業、林業 B 漁業 C 鉱業、採石業、砂利採取業 D 建設業 E 製造業 F 電気・ガス・熱供給・水道業 G 情報通信業 H 運輸業、郵便業 I 卸売業、小売業 J 金融業、保険業 K 不動産業、物品賃貸 L 学術研究、専門・技術サービス業 M 宿泊業、飲食サービス業 N 生活関連サービス業、娯楽業 O 教育、学習支援業 P 医療、福祉 Q 複合サービス事業 R サービス業 S 公務 T 分類不能の産業		
申込担当者	氏名	部署	役職
	TEL	E-mail	

コース番号/コース名 (希望コースに☑)	受講者氏名	ふりがな	性別 (任意)	生年月日 (西暦/月/日)	就業状況(※1) (該当に✓)
(例)☑ 002-001 生産現場の問題解決	幕張 太郎	まくはり たろう		2026/4/1	<input checked="" type="checkbox"/> 正社員
(例)☐ 048-002 ものづくりの仕事のしくみと生産性向上					<input type="checkbox"/> 非正規雇用
☐ 048-011 ものづくりの仕事のしくみと生産性向上					<input type="checkbox"/> その他(自営業等)
☐ 002-012 生産現場の問題解決					<input type="checkbox"/> 正社員
☐ 048-011 ものづくりの仕事のしくみと生産性向上					<input type="checkbox"/> 非正規雇用
☐ 002-012 生産現場の問題解決					<input type="checkbox"/> その他(自営業等)
☐ 048-011 ものづくりの仕事のしくみと生産性向上					<input type="checkbox"/> 正社員
☐ 002-012 生産現場の問題解決					<input type="checkbox"/> 非正規雇用
☐ 048-011 ものづくりの仕事のしくみと生産性向上					<input type="checkbox"/> その他(自営業等)
☐ 002-012 生産現場の問題解決					<input type="checkbox"/> 正社員
☐ 048-011 ものづくりの仕事のしくみと生産性向上					<input type="checkbox"/> 非正規雇用
☐ 002-012 生産現場の問題解決					<input type="checkbox"/> その他(自営業等)
☐ 048-011 ものづくりの仕事のしくみと生産性向上					<input type="checkbox"/> 正社員
☐ 002-012 生産現場の問題解決					<input type="checkbox"/> 非正規雇用
					<input type="checkbox"/> その他(自営業等)

※1 受講者の方の就業状況を選択してください。なお、非正規雇用とは、パート、アルバイト、契約社員などが該当しますが、様々な呼称があるため、貴社の判断で差し支えありません。

※お申込みの前に、下記の事項をご確認ください。

- ☐ 個人での受講はできません。企業(事業主)からの指示による申込みに限ります。
- ☐ 実施機関(訓練実施を担当する企業)の関係会社(親会社、子会社、関連会社等)の方は受講できません。
- ☐ 事業取組団体、事業取組団体が再委託した実施機関、これらの関係会社(親会社、子会社、関連会社等)の方は受講できません。
- ☐ 本申込書が当センターに到着後、申込担当者様に受講料支払い手続き等についてご連絡いたします。
- ☐ 受講申込をキャンセルする場合は、当センターに連絡の上、速やかに「受講取消届」をFAXにてお送りください。訓練開始日の2週間前(具体的な期日は請求書に記載)までに届出がない場合、キャンセル料として受講料の全額をお支払い頂きますので、ご注意ください。
- ☐ 最少催行人数を設定している訓練コースにあっては、受講申込者数が最少催行人数に達しない場合、訓練が中止又は延期されますので、あらかじめご了承ください。
- ☐ 訓練実施状況の確認等のため、訓練中に写真撮影を行う場合がありますので、あらかじめご了承ください。
- ☐ 受講者を変更又は追加したい場合は、当センターに連絡の上、指示に従って手続きを行ってください。
- ☐ 電子メール又はFAXの送り間違いには十分ご注意ください。

【当機構の保有個人情報保護方針、利用目的】

- 独立行政法人高齢・障害・求職者雇用支援機構は「個人情報の保護に関する法律」(平成15年法律第57号)を遵守し、保有個人情報を適切に管理し、個人の権利利益を保護いたします。
- ご記入いただいた個人情報については、訓練の実施に関する事務処理(訓練実施機関への提供、本訓練に関する各種連絡、本訓練終了後のアンケート送付等)及び業務統計に使用するものであり、それ以外に使用することはありません。

人間ドックのご案内

補助制度があるのを
ご存じですか？

協会けんぽ(全国健康保険協会)の場合

令和8年度より協会けんぽの保健事業が以下の通り見直されました。
人間ドックをさらに**”おトク”**に受診することができます！

通常料金	対象者	自己負担額
44,000円	35歳～74歳 被保険者の方 (75歳の誕生日前日まで)	19,000円 (内税)
	40歳～74歳 被扶養者の方 (75歳の誕生日前日まで)	37,140円 (内税)

※人間ドック基本項目をすべてお受けいただくことが助成の条件です。
胃部X線などを自己都合でキャンセルされた場合は、助成が適用されません。

日本人の2人に1人が生涯でがんにかかると言われています。
がんの早期発見のために人間ドックを受けましょう。

定期健康診断(法定健診)と人間ドックの違い

★ 検査項目が充実！

定期健康診断(法定健診)25項目に比べ、人間ドックでは**70**項目を検査いたします。
さらに、当会では日本人間ドック学会の基本項目に加え、当会独自の検査項目を加えています。

★ 検査当日に結果説明を実施！

自施設で検査を行っているため、迅速な検査結果報告が可能です。

★ きめ細やかなアフターフォロー

専門スタッフが生活習慣の見直しや、改善のアドバイスをいたします。
また、必要に応じて連携医療機関をご紹介します。

★ 「すこやか弁当」でご昼食！

当会管理栄養士が考えた「すこやか弁当」でご昼食をとっていただきます。味の美味しさはもちろん、カロリーや栄養もしっかりと考えられています。

約85%の方に
満足いただいております！

※当会お客様アンケート
結果より



2026年度
すこやか弁当

受診施設

アクアーレ長岡健康増進センター



温泉・プール・ジム・健診施設・宿泊施設が一体となった総合保健施設です。
すぐ近くには、国営越後丘陵公園が広がります。

新潟県長岡市新陽2-5-1



- ★ 健康づくりにふさわしい自然豊かな場所です。
- ★ 1日の受け入れ人数が少数のため、スムーズな受診が可能！
- ★ 確かな専門資格を持つ医療スタッフが検査を担当！

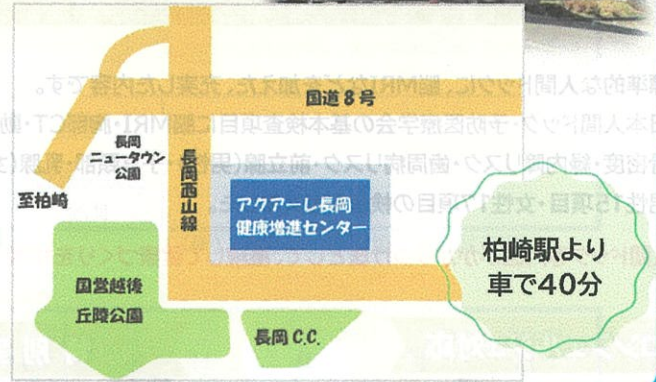

昨年度好評の検査

すい臓がんリスク検査 5,500円 (内税)

すい臓がんは「難治がん」と呼ばれるほど、生存率が低いことが特徴です。その原因としては、**早期発見が難しいことがあげられます。**
早期に発見することができれば、生存率の向上が期待されます。
リスクを把握して、生活習慣の見直しや、専門的なフォローを受けることが重要です。

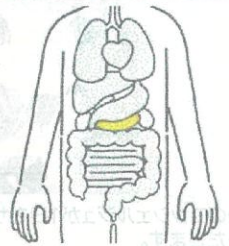

人間ドックの一日の流れ

💡 所要時間 4~5時間程度

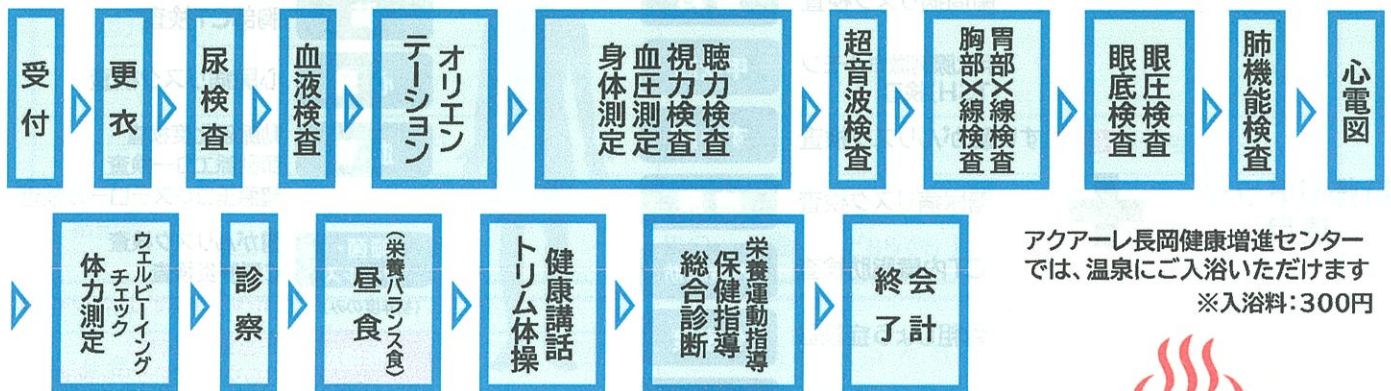

お申し込み先

一般社団法人 新潟県労働衛生医学協会 柏崎検診センター

電話番号	FAX
0257-22-5665	0257-24-6881



五感で涼む、夏の特等席。
 美食と非日常の空間で過ごす
 大人の休息。

2026 6/1月 > 8/31月

SUMMER PLAN

ザ・シャンカーラのサマープラン

※料理写真はイメージです。
 ※時節により食材が異なる場合がございます。

¥12,000コース(税サ込)

¥10,000コース(税サ込)

¥8,500コース(税サ込)

¥7,000コース(税サ込)

オードブル スモークサーモンムース
 魚介のマリネと共に
 凌ぎ 穴子とズワイガニの握り寿司
 吸 椀 平日一汐のお吸物
 造 里 四種盛り
 魚料理 鯛のポシェ ライムの香り
 肉料理 国産牛のロティとプレゼ
 二種の味わい
 デザート シャンカーラ特製デザート

オードブル シェフのおすすめ魚介の
 オードブル四種盛り
 吸 椀 鰻とじゅんさいのお吸物
 造 里 四種盛り
 進 肴 金目鯛炙り 茶碗蒸し
 肉料理 国産牛の香草焼
 グレイビーソース添え
 食事 鰻飯
 デザート シャンカーラ特製デザート

オードブル シェフおすすめオードブル
 四種盛り
 吸 椀 地鶏のつみれのお吸物
 造 里 三種盛り
 進 肴 鰻 鱈山吹揚げ 夏野菜の餡かけ
 肉料理 ボークフィレ肉のピカタに
 トマトソースを添えて
 食事 穴子と新生姜の炊き込みご飯
 デザート シャンカーラ特製デザート

オードブル 魚介のコンソメゼリー寄せ
 吸 椀 海老真丈のお吸物
 造 里 三種盛り
 肉料理 チキンソテー
 タンドリーチキン風
 食事 トウモロコシと枝豆の
 炊き込みご飯
 デザート シャンカーラ特製デザート

特典

- ◆会場費サービス
- ◆マイクロバス送迎無料 (10名様以上乗車要相談)
- ◆プロジェクター使用料 特別価格で提供

フリードリンク

生ビール、日本酒、ウイスキー、
 赤白ワイン、焼酎、ソフトドリンク、
 ノンアルコールビール

オプション +500円

カクテル各種、
 ノンアルコールカクテル各種、
 サワー各種

Party Information

お祝い初めや誕生会、還暦などの祝宴や
 会議・イベントも承ります。
 詳しくはお問い合わせください。

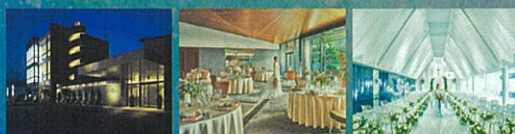

人数・ご予望に合わせて会場をご提案します。

ザ・シャンカーラ

TEL:0257-22-2255

※火曜日定休(祝日を除く)

柏崎市宝町3番28号
 chance-cara@arkbell.net

ネット予約はこちら



THE CHANCE CARA PRESENTS

期間限定割引

50名様以上の結婚式

演出など 23万円 OFF

50名様未満でも 20万円 OFF

詳細はお問合せください

家族婚割引

30名未満の結婚式

会場費など 19万円 OFF

フォトウェディングも
素敵にできます！！

料金特典はお客様人数に
応じて用意しています

上記割引に更に以下を
プレゼントいたします

うれしい
7つの
プレゼント

- 1.料理・飲物 10%OFF
 - 2.引出物(ギフト)10%OFF
 - 3.引菓子 10%OFF
 - 4.衣裳 20%OFF
 - 5.2次会利用特別価格にて
 - 6.マイクロバス送迎2台無料
 - 7.ハネムーン割引(ベルツアー利用)
- 【割引対象となります時期はお問合せください】

フェア
無料試食

ご結婚をお考えのおふたりには、ブライダルフェアが
おススメ！ 広告や口コミでは知ることができない魅力
を体験できます。チャペルや会場の見学、料理の試食
やご予算の相談など、楽しく結婚式をイメージできます！お気軽にお問合せください。



財務情報の力を活用するチャンス!

会社の運命を決める

決算書の

読み方講座



- 今さら聞けない決算書の読み方
- 黒字倒産の仕組みとは
- 銀行はうちの会社をどう見ている?
- 法人保険は実は節税効果がありません。
- 資金繰りを劇的に改善するために必要な知識は?

経営者さま・後継者さま 各回5組限定!

参加費
無料

持参物
決算書3期分
(任意)

5/22 **金** 18:30~

会場：柏崎商工会議所 会議室

集合セミナーのため、ご参加できない方は

個別の相談 もお受けしております

お申込みはこちらから

📞 **090-4130-3883**

✉ **sei_ji_ikeda@sonylife.co.jp**

講師プロフィール



MDRTとは

Million Dollar Round Table(MDRT)とは1927年に発足したMillion Dollar Round Table(MDRT)は、卓越した生命保険・金融プロフェッショナルの組織です。世界中の生命保険および金融サービスの専門家が所属するグローバルな独立した組織として、500社、70カ国で会員が活躍しています。MDRT会員は、卓越した専門知識、厳格な倫理的行動、優れた顧客サービスを提供しています。また、生命保険および金融サービス事業における最高水準として世界中で認知されています。



MDRT®

2025年度MDRT成績資格会員(TOT)

新潟大学大学院修了後、旧第四銀行を経て、2011年ソニー生命保険株式会社入社。100社以上を担当し、法人顧客対応を得意としています。

エグゼクティブライフプランナー
部長 / 法人戦略担当コンサルタント

池田 誠司 いけだ せいじ

生きがいを、愛そう。



主催

ソニー生命保険株式会社 新潟ライフプランナーセンター第2支社 第1営業所

〒950-0087 新潟市中央区東大通2-4-4 日生不動産東大通ビル6階 TEL:025-240-0621

SMART ROBOT EXPERIENCE

見て・触れて・イメージする

「人の価値」が向上している現代

「ロボットは気になるけど、実際どう使うのか分からない…」

そんな方に向けた、はじめてでも分かる体験型展示会
専門知識は不要。

まずは実物を見て、触れて、イメージしてみませんか。

開催日	7/16 (木) 10:00~17:00	7/17 (金) 10:00~17:00
入場料	無料	
会場	NOCプラザ 新潟卸センター	
住所	新潟県新潟市東区卸新町2丁目853番地3	
駐車場	無料駐車場150台完備	

さらに、来場予約を頂いたお客様限定
プレゼント！！

来場者特典ご用意！！



まずはお気軽にご相談ください。

お申込み・

展示会の詳細は →

こちら



ロボット導入に興味を持つ
あなたへおすすめ

- ✓ 何から始めたら良いかわからない…
- ✓ 誰に相談をしたら良いかわからない…
- ✓ おおよそのコストがかわからない…
- ✓ 情報が多く選択できない…

展示会機種の詳細は裏面をご覧ください

ロボットを体感して「協働」のイメージが体験できます

自動搬送ロボット (AMR・AGV) お掃除ロボット

運搬ロボット Starlift150



製造業、物流業など
多くの業種で活躍中！！
タッチパネルで簡単に操作

小型運搬ロボット カチャカプロ



導入実績多数あり！
本体100万円以下で
スモールスタートに最適！！

搬送ロボット AspinaAMR



環境を認識して走る自律走行AMR
簡単セットアップで導入簡単！
人や障害物を避ける安心・安全設計

多機能ロボット RP-X100



1台で運搬・清掃など多機能可能！
エレベーター連動も簡単設定！

複数種類の清掃ロボット

複数種類の小型清掃ロボット star7/RACLEBO slim pro



BCP対策の複合機

災害時対策 (BCP対策) 複合機システム



複合機カテゴリーで
初の防災推奨認証を取得
ポータブル電源での
動作デモ展示予定

その他出展商品：AVG搬送ロボット、会議用DXモニター、配膳ロボットなどなど！

ご来場予約 事前にご予約いただければ優先的にご案内いたします！

社名

住所

部署

電話番号

ご来場者様氏名

来場ご予約日

16日 (木) 17日 (金)

ご来場時間 時頃 ご来場人数 人

こちらのQRコードからも
お申込みいただけます



公式YouTube

お問い合わせ先：



<dh-shin-niigata@fova-tech.co.jp>

TEL : 025-280-0171 FAX : 025-280-0172



株式会社FOVAテック 新潟営業所

新潟市中央区上沼714-1

年間500件の自社株・事業承継面談をこなす生命保険セールスがお伝えする

顧問税理士も手を焼く……

現場で
よくある

事業承継事件簿

zoom

ウェビナー
開催※

2026

5 / 22 金

10:00-11:30

5 / 29 金

10:00-11:30

6 / 1 月

10:00-11:30

6 / 3 水

10:00-11:30

先着定員

30名

参加費無料

- 兄弟経営の行末は？
- 任意後見制度や信託の活用事例とは？
- 株価引き下げ、ベストな方法はどれ？
- 贈与7年持ち戻し～生命保険は受取人に注意～
- 精算課税制度の改良～ただし落とし穴も～
- 株の贈与が無効になる?! 悪魔の一文
- 少数株主の放置で、全てが水泡に
- 自社株贈与から10年が危険!
- 民法を知らない事業承継はこうなる
- 株主総会が開けない?! 会社法不在の事業承継
- 黄金株を導入する際に気をつけること

など、実際に現場で見聞きしたリアルを交えた情報をお届けいたします。

※本セミナーはウェビナー形式にて開催いたします。参加者のカメラ映像や音声ほかの参加者に共有されることはございません。ご自宅やオフィスなど、お好きな場所から安心してご参加いただけます。



事前にzoomアプリのインストールをお願いします

※日程のご都合が合わずご参加が難しい方
また資料解説をご希望の方も、以下のQRコードよりお申込みいただけます。

専門家からも学びを求められる“専門家に教える専門家”

講師

野田 巨樹

株式会社リスクマネジメント・ラボラトリーゼネラルマネジャー
MDRT Top of the Table 元損保系生保チャンピオン
税理士会 認定講習講師経験者

500件以上の自社株事業承継相談を通じて多くの経営者が抱える問題の本質に気が付きました。単に税金を減らし、株を移せば事業承継は終わりではありません。会社を承継する人間と会社に関わらない家族も含めて、全てが円満に進むためには何をすべきなのか。自社株事業承継のスペシャリストとして、競合他社(銀行や税理士法人含む)が"やりたがらない"100以上の家族会議に参加してきた私の経験からその方法をお伝えします。

昭和54年生まれ、名古屋大学法学部卒。大学卒業時に、経営者の父が脳卒中で死去し生命保険金で会社を廃業、その思いを胸に今は生命保険業界から企業存続・事業承継支援に命を燃やす。法人個人間での税・社会保険トータルでの最適化だけでなく、中小企業の自社株・事業承継対策を専門とし組織再編や少数株主問題などに精通。生保業界トップ1%で構成されるMDRTを12年連続達成、2020年からはMDRT基準の6倍であるTOT資格(Top of the Table)を連続達成。



お申し込みはこちら
スマホで簡単!
QRコードから1分申込



公式LINE登録で、セミナーの一部アーカイブを今すぐ入手。
さらに、最新のセミナー情報や経営に効くヒントを定期的に配信しています。
“専門家に教える専門家”から学ぶ、他では聞けないリアルな情報をぜひ。

【主催】
一般社団法人 中小企業経営支援協会
info@sme-keiei.jp / 080-5172-0269
セミナーに関するお問い合わせ 事務局 岡田 恭介

新潟県の未来を守る！相続事業承継セミナー

無料

あなた

人生設計

THE 社長のライフプラン

～現場でよくある地方の事業承継～

2026年 5/28(木) 6/2(火) 6/4(木)

各回 10:00-11:30 ※全日程、同一内容にて実施いたします

※日程が合わず資料解説をご希望の方は、同様にQRコードよりお申込みください。

税理士事務所や銀行・証券そしてほとんどの生命保険セールスもしているのは"法人ばかり"で社長個人の人生のことを本気で考えている人は多くはいません。通常金融機関は転職があり、生涯にわたって、経営者をサポートする体制になっていないのです。どうすれば経営者人生が「成功し、かつ幸せであった」と言えるのかを考える機会を提供します。

- ・年金がもらえない？高齢社長の対策法
- ・生命保険を退職する年度に解約してはいけない？

- ・退職金をもらわないほうが得なことがある？
- ・ホールディングス化ってどうなの？！

- ・M&Aするなら、株は1人で持たないほうがいい？
- ・後継者が決まっていない時に取るべき戦略とは？

セミナー内容

1. 経営者人生における"成功の定義"
2. 税金対策や自社株移転だけでは解決しない
3. 後継者だけではない！経営に関わらない家族との良好な関係構築のポイント
4. 一族全体で見る、円満な事業承継と財産マネジメント
5. 退職金・年金を最大限活用するための事業承継戦略
6. 自身の経験から学んだこと～父の経営者人生から学んだ教訓～

zoom
ウェビナー
開催※



事前にzoomアプリのインストールをお願いします

先着定員

30社

資料解説をご希望の方もご確認ください



お申込みはこちら
スマホで簡単！
QRコードから1分申込

専門家からも学びを求められる
“専門家に教える専門家”

特別講師 **野田 巨樹**



(株)リスクマネジメント・ラボラトリー
ゼネラルマネジャー
MDRT (Top of the Table会員)
元損保系生保チャンピオン
税理士会 認定講習講師経験者

昭和54年生まれ、名古屋大学法学部卒。大学卒業時に、経営者の父が脳卒中で死去し生命保険金で会社を廃業、その思いを胸に今は生命保険業界から企業存続・事業承継支援に命を燃やす。法人個人間での税・社会保険トータルでの最適化だけでなく、中小企業の自社株・事業承継対策を専門とし組織再編や少数株主問題などに精通。生保業界トップ1%で構成されるMDRTを12年連続達成、2020年からはMDRT基準の6倍であるTOT資格(Top of the Table)を連続達成。

500件以上の自社株事業承継相談を通じて多くの経営者が抱える問題の本質に気が付きました。

単に税金を減らし、株を移せば事業承継は終わりではありません。会社を承継する人間と会社に関わらない家族も含めて、全てが円満に進むためには何をすべきなのか。自社株事業承継のスペシャリストとして、競合他社(銀行や税理士法人含む)が“やりたがらない”100以上の家族会議に参加してきた私の経験からその方法をお伝えします。

【主催】一般社団法人 中小企業経営支援協会

【お願い】

- ・事前にZoomアプリのインストールをお願いします。
- ※本セミナーはウェビナー形式にて開催いたします。参加者のカメラ映像や音声ほかの参加者に共有されることはございません。
- ・運営側にて出席確認を行いますので、Zoomの表示名を「お申込み時のお名前」にご変更のうえご参加くださいますようお願いいたします。
- ・録音や録画はご遠慮ください。

問い合わせ info@sme-keiei.jp / 080-5172-0269